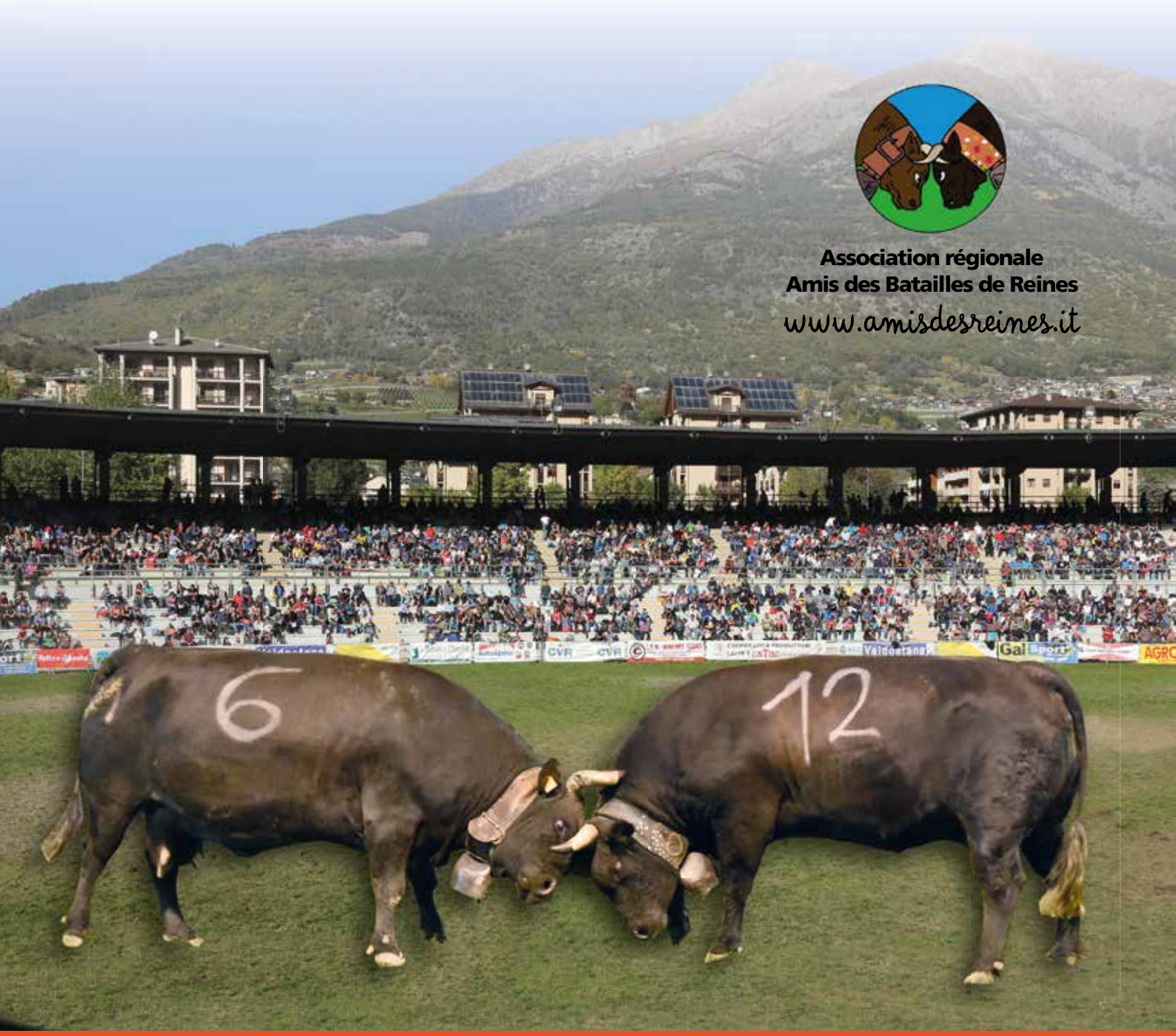


**Association régionale**
**Amis des Batailles de Reines**
www.amisdesreines.it

# 65e finale régionale Batailles de Reines

## 23 octobre 2022 • AOSTE • Arènes de la Croix Noire

*con il contributo di:*

Città di Aosta
Ville d'Aoste

Région Autonome
Vallée d'Aoste
Regione Autonoma
Valle d'Aosta

Conseil de la Vallée
Consiglio Regionale
della Valle d'Aosta

CELVA

Consorzio BIM Valle d'Aosta

BCC Valdostana
Credito Cooperativo Italiano

# COLDIRETTI
## VALLE D'AOSTA

# i nostri servizi

• **Patronato EPACA** | Pensioni | Supplementi | Malattie professionali | Sostegni al reddito • **CAF Coldiretti** | 730 | ISEE | RED • **Servizi fiscali** | Contabilità | Servizio paghe | Dichiarazioni dei redditi | Successioni | Consulenze fiscali • **CAA** | Gestione fascicolo aziendale | Assistenza domande PAC | Verde agricolo

CAA | CAF COLDIRETTI | IMPRESA VERDE COLDIRETTI AOSTA S.R.L.

**LOC. BORGNALLE, CENTRO DIREZIONALE "LE MIROIR" 10L - 11100 AOSTA**
TEL.0165.262143/0165.261171
**valledaosta.coldiretti.it**

AGGIUNGIAMO VALORE AL VALORE
èpaca COLDIRETTI

Association régionale
Amis des Batailles de Reines

*Bonjour et Bienvenue à tous, éleveurs, passionnés, supporteurs, partisans de cette belle tradition ancestrale !*

*Nous sommes à notre 65ème Finale Régionale, que de souvenirs, de moments inoubliables dans nos yeux, dans nos mémoires en regardant la prairie de l'Arène ! Chaque Reine participante d'une finale a laissé des émotions uniques à ses propriétaires et aux spectateurs avertis. Nous sommes certains que la Finale cette année sera un beau spectacle à la hauteur de vos attentes, toujours grâce à la compétence des éleveurs et la qualité des Reines présentes.*

*J'adresse un immense merci aux spectateurs qui viennent de la Suisse, de la France, du Piémont et de toutes les autres origines géographiques pour voir et apprécier nos Reines dans ce jour de fête ! Une fête qui représente une authentique vitrine du cheptel bovin valdôtain et du monde paysan. Je souhaite qu'elle soit un moment de partage sur les problématiques liées à notre activité d'agriculteurs paysans : la crise économique, le changement climatique, la gestion des loups et des animaux sauvages, entre autres… Autant de soucis omniprésents dans le travail quotidien des éleveurs qui entravent la viabilité des fermes, qui compromettent la production alimentaire locale pour les générations futures.*

*La tradition des batailles des Reines donne une toute autre dimension à l'élevage, une vraie force qui pousse en avant, rassemble les éleveurs passionnés ; une tradition qui représente à mon sens un salut pour l'activité agricole en Val d'Aoste et autour du Mont-Blanc.*

*Sachons donc la préserver.*

*Merci au vice-président Edi Cuneaz, à tout le comité de direction et aux anciens délégués de l'association pour tout le travail accompli avec générosité et compétence. Un grand merci aux comités locaux pour leur travail et leur engagement dans l'organisation des éliminatoires, aux administration régionales et communales, aux sponsors, aux services sanitaires et à tous les partenaires qui travaillent tous les jours pour la bonne réussite de notre manifestation.*

*Je vous souhaite une belle journée de fête, empreinte de sportivité et de passion pure. Et que la meilleure gagne.*

*Vive les Reines !*

**Roberto BONIN**
Président de l'« Association Régionale
Amis des Batailles de Reines »

**Association Régionale Amis des Batailles de Reines**
località La Croix-Noire - rue Croix-Noire, 76 • 11020 SAINT-CHRISTOPHE (Valle d'Aosta)
*tel.* (+39) 0165 261037 • amisdesreines@libero.it • **www.amisdesreines.it**

Periodico ufficiale dell'Associazione Regionale "Amis des Batailles de Reines"
Anno XIX • Numero 1 - ottobre 2022 - Aut. Trib. Aosta n. 1/2003 dell'11/03/2003

Direttore responsabile Bruno Baschiera • Impaginazione e stampa Tipografia Duc, Saint-Christophe

# LA MOTTA
## Chez Gabriel

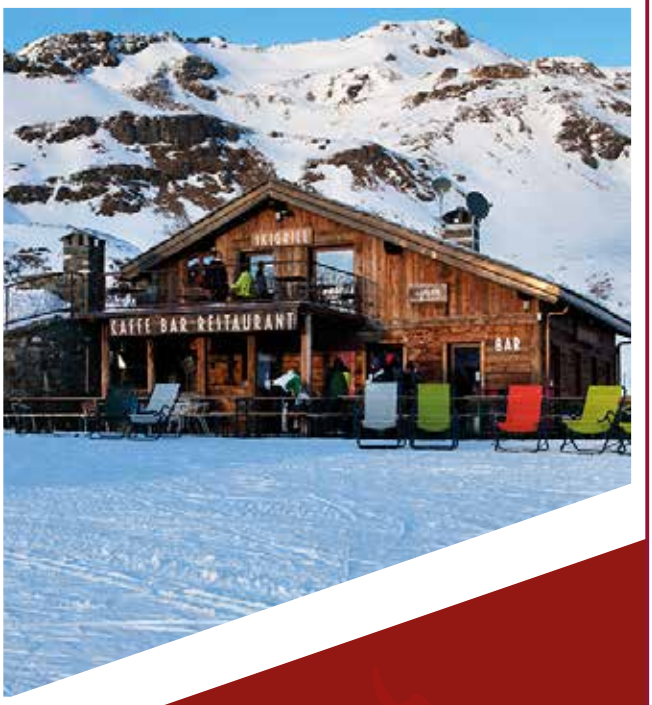


*Skigrill - Bar*
*Restaurant*

CIME BIANCHE
VALTOURNENCHE
ARRIVO SEGGIOVIA MOTTA

Tel. +39 **0166 685112** | Cell. +39 ***339 1952952*** (J. A. Maquignaz)
amministrazionemaquignaz@gmail.com | www.puntamaquignaz.com

# LA SALETTE

*Skigrill - Bar*
*Self Service*
*Restaurant*

LA SALETTE
VALTOURNENCHE

ARRIVO TELECABINA VALTOURNENCHE

Cell. +39 334 9433533 | +39 ***339 1952952*** (J. A. Maquignaz)
amministrazionemaquignaz@gmail.com | www.puntamaquignaz.com

Région Autonome Vallée d'Aoste — Regione Autonoma Valle d'Aosta

Nous sommes arrivés au combat final du calendrier 2022 des Batailles de reines, un moment de fête mais aussi d'analyse de l'année en cours. Pendant ces mois, nous avons d'une part retrouvé les rythmes habituels de nos vies avant la période terrible de la Covid, mais d'autre part un nouveau danger, grave et inattendu, tel que l'attaque de la Russie contre l'Ukraine, est tombé sur l'Europe, avec des répercussions profondes sur toutes les activités productives. Lors des mois passés, les combats éliminatoires des Batailles ont toujours été des occasions précieuses pour le milieu de l'élevage, pour resserrer les liens, discuter des problèmes actuels, alimenter une passion et passer des heures ensemble dans un sentiment d'amitié.

È un grande piacere oggi essere qui, incontrare gli allevatori e, in particolar modo, vedere tanti giovani, alcuni dei quali partecipano per la prima volta ad una Finale Regionale. È un segnale di grande speranza e incoraggiamento per la nostra regione. Tra l'altro, apprezziamo sempre di più anche gli ottimi risultati della selezione della razza, frutto di un lavoro complesso e costante, che ci ha regalato confronti avvincenti con bovine dalle caratteristiche genetiche sempre migliori.

Il nostro ringraziamento va a tutti coloro che hanno lavorato con tanto impegno per l'organizzazione delle eliminatorie e di questa giornata: il presidente dell'Association Roberto Bonin, tutto il direttivo, le tante persone che collaborano, nei diversi ruoli, alla loro riuscita, penso per esempio ai rabatteurs e agli speaker, e che operano dietro le quinte. Un grazie sentito anche a tutti i comitati locali, che hanno reso ogni combat unico e speciale.

Oggi è un giorno di unione e di festa, ma anche un momento di confronto. In questo anno particolarmente sofferto per il mondo zootecnico, come Governo regionale abbiamo cercato di mettere in campo misure e sostegni importanti, consapevoli della funzione che questo settore riveste per la Valle d'Aosta, sotto tanti punti di vista. Penso al difficile lavoro degli allevatori, al loro ruolo economico, per la valorizzazione e la cura dell'ambiente, per il fondamentale equilibrio sociale di mantenimento delle comunità in montagna, per la salvaguardia delle nostre tradizioni, per il legame con i territori transfrontalieri e, non ultimo, per la sinergia con il turismo.

Le Batailles sono infatti un tassello importante anche per l'offerta turistica della Valle d'Aosta. Pensiamo ad esempio alle eliminatorie estive, che ci hanno permesso di apprezzare la bellezza dei nostri paesi e delle nostre montagne, nell'orgoglio delle nostre tradizioni e delle espressioni delle nostra agricoltura.

Bon combà a tcheutte!

**Davide SAPINET**
Assessore all'Agricoltura e Risorse naturali

# PRINT ROOM

# Batailles de Reines 2022
## 65e CONCOURS RÉGIONAL

## Programma

### SABATO 22 OTTOBRE

ore 8.30 arrivo delle bovine

ore 12.30 **"6° CONFRONTO INTERREGIONALE VALLE D'AOSTA E PIEMONTE"**
*fra bovine provenienti dal Canavese, dalle Valli di Lanzo e dalla Valle d'Aosta*

**"3e COMBATS DES DEUXIÈMES VEAUX"**

ore 18 premiazioni

### DOMENICA 23 OTTOBRE

ore 8-10 arrivo bovine

ore 11-12.30 inizio combattimenti
**65e FINALE RÉGIONALE BATAILLES DE REINES**

ore 12.30-13.30 pausa pranzo

ore 13.30 ripresa dei Combats

ore 18 premiazioni

**Segui le Batailles**
**in differita su**

YouTube

**Batailles Reines Live**

Association régionale
Amis des Batailles de Reines
**www.amisdesreines.it**


**Distributori ufficiali**
**DENKAVIT**
**Latte svezzamento vitelli**

**Contattaci per preventivi ed informazioni**

**Alma commerciale Srl**
**Regione Valleversa, 4**
**14020 Montiglio Monferrato (AT)**
**Tel: 0141.906318**
**Mail: commerciale@gruppo-alma.it**

**Alma mangimi**

# A.N.A.Bo.Ra.Va.

**Associazione Nazionale**
**Allevatori Bovini Razza Valdostana**

# VPR

*Valdostana Pezzata Rossa*

# VPN-CAST

*Valdostana Pezzata Nera - Castana*

# I TORI VALDOSTANI

## PROGENY-TEST ANNO 2022

11020 GRESSAN (Ao) - Fraz. Favret, 5 - tel. +39 0165 250984
e-mail anaborava@anaborava.it - **www.anaborava.it**

Association régionale
Amis des Batailles de Reines

**www.amisdesreines.it**

## Comité de direction

| | |
|---|---|
| Roberto BONIN | Président |
| Edy CUNEAZ | Vice-Président |
| Luigino COLLÉ | Membre |
| Fabio LOMBARDO | Membre |
| Gilberto MARCOZ | Membre |
| Dietrich MILLESI | Membre |
| Elio MONTROSSET | Membre |
| Federico SQUINABOL | Membre |
| Edi VIERIN | Membre |

## Réviseurs aux comptes

Gianni CHAMPION
Marino DENARIER
William PARLEAZ

## Commission disciplinaire

| | |
|---|---|
| Thomas ARVAT | Membre effectif |
| Mauro CHATRIAN | Membre effectif |
| Loris PIEILLER | Membre effectif |
| Milvio YEUILLAZ | Membre effectif |
| Avv. Carlo CURTAZ | Avocat |
| Enrico DONNET | Délégué Ass. de l'agriculture |

## Prud' hommes

Eraldo CORONEL
Roberto MOUSSANET
Stanislao PEANO

## Comité d'honneur

Ettore MARCOZ - Bernard CLOS - Giuseppe BALICCO (Présidents honoraires)
Davide SAPINET (Assessorat de l´agriculture et des ressources naturelles)

## Liste des Délégués des Comités locaux au sein de l'Association (2022-2025)

| | |
|---|---|
| Antey-Saint-André | Artaz Federico et Perron Claudio |
| Aosta | Charbonnier Simon et Diemoz Enrico |
| Avise - Vertosan | Denarier Marino et Thomasset Filippo |
| Aymavilles | Letey Christopher et Buschino Massimo |
| Brissogne | Marcoz Gilberto et Rosset Thierry |
| Brusson | Revil Riccardo et Vacquin Henry |
| Challand-Saint-Victor | Dallou Silvio et Moussanet Luca |
| Charvensod | Albaney Jean-Pierre et Vierin Edi |
| Châtillon - Pontey | Parleaz William et Massensini Maicol |
| Cogne | Glarey Michel et Jeantet Alex |
| Doues - Ollomont | Abram Nikolas et Lombardo Fabio |
| Etroubles | Bich Claudio et Castellan Luca |
| Fenis | Cerise Alex et Pieiller Loris |
| Gignod | Lillaz Remigio et Ronc Joel |
| Gressan | Bethaz Mirco et Bonin Roberto |
| Gressoney | Colle Luigino et Turini Gabriele |
| Issime | Consol Michele et Linty Stefano |
| Jovencan | Montrosset Elio et Quendoz Vincent |
| La Salle | Pesenti Davide et Pascal Fabio |
| La Thuile | Praz Nicolas et Jacquemod Patrick |
| Mont-Blanc | Bizel Vilmo et Jordaney Didier |
| Montjovet | D'herin Patrizio et Treves Stefano |
| Nus | Marquis Ives et Noz Vittorio |
| Pollein | Vierin Didier et Squinabol Federico |
| Pont-Saint-Martin | Arvat Thomas et Milesi Dietrich |
| Quart | Brillo William et Ramires Davide |
| Saint-Christophe | Raisin Franco et Chabloz Corrado |
| Saint-Marcel | Champion Gianni et Yeuillaz Milvio |
| Saint-Vincent | Fosson Karen et Tuberlini Patrich |
| Sarre | Bich Livio et Meynet Michel |
| Valgrisenche | Charles Livio et Gerbelle Neal |
| Valpelline | Cuneaz Edy et Jordan Italo |
| Valtournenche | Chatrian Mauro et Vuillermoz Luca |
| Verrayes | Foudon Denis et Vallet Nadir |
| Villeneuve | Patruno Joseph et Georgy Roger |

# In Valle d'Aosta c'è più gusto

**FONTINA DOP**: un'amica in cucina per dare più fantasia ai tuoi piatti!

Prova **FETTAPERFETTA**, sottilissime fette di **FONTINA DOP** già pronte in una pratica confezione; le filanti e gustose **FONTIFETTE** con **FONTINA DOP** e la nostra **FONDUTA ALLA VALDOSTANA** tradizionale con **FONTINA DOP.**

Scopri inoltre la nostra **TOMA VALLE DI GRESSONEY**, prodotta nel rispetto della tradizione Walser.

## Volete gustare il meglio della Valle d'Aosta?

Cercate la **FONTINA DOP** e i prodotti della Cooperativa Produttori Latte e Fontina nei punti vendita a:
**Saint-Christophe** tel. +39 0165 32647,
**Cogne** tel. +39 0165 74466,
**Pré-Saint-Didier** tel. +39 0165 87850,
**Valpelline** tel. +39 0165 73309,
**Fontainemore** tel. +39 0125 832198
e nei migliori negozi.

Per gli appassionati del gusto, il Centro Visitatori di Valpelline è una miniera di scoperte sulla **FONTINA DOP**; dalla degustazione al racconto della sua storia e di come nasce.

FONTINA

www.fontinacoop.com

RIFUGIO MONT FALLÈRE

www.rifugiomontfallere.it
tel. +39 366 17 45 090

# verrà offerta

una **Scultura** all'allevatore
che per primo raggiungerà o supererà
i 30 punti

Vengono assegnati i punti a coloro
che si sono classificati ai primi 4 posti
alle finali regionali nel seguente modo:

| | |
|---|---|
| Regine regionali | 6 punti |
| Seconde classificate | 5 punti |
| Terze e quarte classificate | 4 punti |

## CLASSIFICA ATTUALE:

| | |
|---|---|
| **Bonin Gildo** | **12** |
| **Grimod Davide** | **10** |
| **Frères Cuneaz** | **9** |
| **Marquis Alino** | **6** |
| **Giro Nello** | **6** |
| **Frères Quendoz** | **6** |
| **Gontier Edy** | **6** |
| **Charbonnier Simon e Julien** | **5** |
| **Guala William** | **5** |
| **Pomat Claudio** | **5** |
| **Pierin Davide** | **4** |
| **Mochet Maura** | **4** |
| **Bizel Vilmo** | **4** |
| **Charrier Stefano** | **4** |
| **Diemoz Corrado** | **4** |
| **Az. Agr. Verney** | **4** |
| **Berriat Daniel** | **4** |
| **Busso Piero** | **4** |
| **Frassy-Chamonin** | **4** |
| **Frères Clos** | **4** |
| **Maquignaz J.A.** | **4** |


**SIRO VIÉRIN**

tel. +39 339 17 91 023 - rue La Montée 2 - 11014 SAINT-OYEN (Valle d'Aosta)

AREV
ASSOCIAZIONE REGIONALE
ALLEVATORI VALDOSTANI
Regione Borgnalle, 10/L - 11100 AOSTA
0165.34510
www.arev.it

# MANIFESTAZIONI ZOOTECNICHE

## razza bovina valdostana | autunno 2022

## Rassegne autunnali

**Unité des communes Grand-Combin**
**Sabato 08 ottobre** » ALLEIN
*Allein, Aosta, Bionaz, Doues, Etroubles, Gignod, Ollomont, Oyace, Roisan, Saint-Oyen, Saint-Rhémy-en-Bosses, Valpelline*

**Unité des communes Mont-Cervin**
**Mercoledì 12 ottobre** » SAINT-VINCENT
*Antey-Saint-André, Chambave, Charnois, Chatillon, La Magdelaine, Pontey, Saint-Denis, Saint-Vincent, Torgnon, Valtournenche, Verrayes*

**Unité des communes Mont-Emilius**
**Sabato 29 ottobre** » AOSTA Arena Croix-Noire
*Aosta, Brissogne, Charvensod, Fenis, Gressan, Jovençan, Nus, Pollein, Quart, Saint-Christophe, Saint-Marcel*

## Fiere e mercati regionali

**Mercato concorso delle manze di razza Valdostana**
**Martedì 04 ottobre** » AOSTA Arena Croix-Noire

**Fiera del bestiame delle bovine di razza Valdostana**
**Sabato 29 ottobre** » AOSTA Arena Croix-Noire

**Mercato concorso tori e torelli della razza Valdostana**
**Martedì 15 novembre** » AOSTA Arena Croix-Noire

A. N. A. Bo. Ra. Va.
Associazione Nazionale Allevatori Bovini Razza Valdostana

Région Autonome Vallée d'Aoste
Regione Autonoma Valle d'Aosta

AREV

**CONCORSO REGIONALE delle SPECIE OVINA e CAPRINA**

**Domenica 6 novembre**
» AOSTA Arena Croix-Noire

# Trofeo GUSTINO MOCHETTAZ

## La FAMIGLIA MOCHETTAZ
## in ricordo del papà e nonno Agostino

**OFFRIRÀ** un **Trofeo** all'allevatore che, al decimo anno, avrà totalizzato il miglior punteggio durante le Finali Regionali

| ASSEGNAZIONE PUNTEGGI: | |
|---|---|
| Reina Regionale | 5 punti |
| 2ª class. | 3 punti |
| 3ª class. | 2 punti |
| 4ª class. | 2 punti |
| 5ª/8ª class. | 1 punto |

### CLASSIFICA ATTUALE:

| | |
|---|---|
| Bonin Gildo | 12 |
| Grimod Davide | 6 |
| Frères Quendoz | 5 |
| Gontier Edy | 5 |
| Frères Cuneaz | 5 |
| Marquis Alino | 5 |
| Girod Nello | 5 |
| Frassy-Chamonin | 4 |
| Charbonnier Simon e Julien | 3 |
| Guala William | 3 |
| Bizel Vilmo | 3 |
| Pomat Claudio | 3 |
| Pierin Davide | 2 |
| Mochet Maura | 2 |
| Az. Agr. Verney | 2 |
| Berriat Daniel | 2 |
| Frères Clos | 2 |
| Maquignaz J.A | 2 |
| Charrier Stefano | 2 |
| Diemoz Corrado | 2 |
| Busso Piero | 3 |
| Bétemps Dario | 1 |
| Chenal Germain | 1 |
| Cretier Aurelio | 1 |
| Cuaz Albino | 1 |
| Demoz Marco | 1 |
| Pellissier Sabina | 1 |
| Eredi Segor Dorino | 1 |
| Surroz Edy | 1 |
| Tuberlini Patric | 1 |
| Vuillermoz Luca | 1 |
| Landry Ivan | 1 |
| Perron Philippe | 1 |
| Gorraz Mauro | 1 |
| F.lli Clerin | 1 |
| Bich Clelia | 1 |
| Bionaz Michele | 1 |
| Vallet Nadir | 1 |
| Marcoz Enzo | 1 |

AREV
ASSOCIAZIONE REGIONALE
ALLEVATORI VALDOSTANI
Regione Borgnalle, 10/L - 11100 AOSTA
0165.34510
www.arev.it

# MANIFESTAZIONI ZOOTECNICHE

## razza bovina valdostana | autunno 2022

## Rassegne autunnali

**Unité des communes Grand-Combin**
**Sabato 08 ottobre** » ALLEIN
*Allein, Aosta, Bionaz, Doues, Etroubles, Gignod, Ollomont, Oyace, Roisan, Saint-Oyen, Saint-Rhémy-en-Bosses, Valpelline*

**Unité des communes Mont-Cervin**
**Mercoledì 12 ottobre** » SAINT-VINCENT
*Antey-Saint-André, Chambave, Charnois, Chatillon, La Magdelaine, Pontey, Saint-Denis, Saint-Vincent, Torgnon, Valtournenche, Verrayes*

**Unité des communes Mont-Emilius**
**Sabato 29 ottobre** » AOSTA Arena Croix-Noire
*Aosta, Brissogne, Charvensod, Fenis, Gressan, Jovençan, Nus, Pollein, Quart, Saint-Christophe, Saint-Marcel*

## Fiere e mercati regionali

**Mercato concorso delle manze di razza Valdostana**
**Martedì 04 ottobre** » AOSTA Arena Croix-Noire

**Fiera del bestiame delle bovine di razza Valdostana**
**Sabato 29 ottobre** » AOSTA Arena Croix-Noire

**Mercato concorso tori e torelli della razza Valdostana**
**Martedì 15 novembre** » AOSTA Arena Croix-Noire

A. N. A. Bo. Ra. Va.
Associazione Nazionale Allevatori Bovini Razza Valdostana

Région Autonome Vallée d'Aoste
Regione Autonoma Valle d'Aosta

AREV

**CONCORSO REGIONALE delle SPECIE OVINA e CAPRINA**

**Domenica 6 novembre**
» AOSTA Arena Croix-Noire

# Trofeo GUSTINO MOCHETTAZ

## La FAMIGLIA MOCHETTAZ
## in ricordo del papà e nonno Agostino

**OFFRIRÀ** un **Trofeo** all'allevatore che, al decimo anno, avrà totalizzato il miglior punteggio durante le Finali Regionali

| ASSEGNAZIONE PUNTEGGI: | |
|---|---|
| Reina Regionale | 5 punti |
| 2ª class. | 3 punti |
| 3ª class. | 2 punti |
| 4ª class. | 2 punti |
| 5ª/8ª class. | 1 punto |

### CLASSIFICA ATTUALE:

| | |
|---|---|
| Bonin Gildo | 12 |
| Grimod Davide | 6 |
| Frères Quendoz | 5 |
| Gontier Edy | 5 |
| Frères Cuneaz | 5 |
| Marquis Alino | 5 |
| Girod Nello | 5 |
| Frassy-Chamonin | 4 |
| Charbonnier Simon e Julien | 3 |
| Guala William | 3 |
| Bizel Vilmo | 3 |
| Pomat Claudio | 3 |
| Pierin Davide | 2 |
| Mochet Maura | 2 |
| Az. Agr. Verney | 2 |
| Berriat Daniel | 2 |
| Frères Clos | 2 |
| Maquignaz J.A | 2 |
| Charrier Stefano | 2 |
| Diemoz Corrado | 2 |
| Busso Piero | 3 |
| Bétemps Dario | 1 |
| Chenal Germain | 1 |
| Cretier Aurelio | 1 |
| Cuaz Albino | 1 |
| Demoz Marco | 1 |
| Pellissier Sabina | 1 |
| Eredi Segor Dorino | 1 |
| Surroz Edy | 1 |
| Tuberlini Patric | 1 |
| Vuillermoz Luca | 1 |
| Landry Ivan | 1 |
| Perron Philippe | 1 |
| Gorraz Mauro | 1 |
| F.lli Clerin | 1 |
| Bich Clelia | 1 |
| Bionaz Michele | 1 |
| Vallet Nadir | 1 |
| Marcoz Enzo | 1 |

# Locanda Bellevue

*avenue du Mont Blanc n.52*
*11010 PRÉ-SAINT-DIDIER (Valle d'Aosta)*
*TELEFONO: +39 0165 87074*
*EMAIL: info@locandabellevue.com*

**www.locandabellevue.com**

# ÉLÉVEURS PROPRIÉTAIRES DES REINES CLASSÉES À LA 65e FINALE RÉGIONALE

| | | |
|---|---|---|
| Cretier Aurelio | Saint-Christophe | 7 |
| Frassy - Chamonin | La Salle | 6 |
| Maquignaz Jean-Antoine | Valtournenche | 6 |
| Busso Piero | Donnas | 5 |
| Guala William | Saint-Nicolas | 5 |
| Berthod Claudio | Doues | 4 |
| Chabloz Anselmo | Quart | 4 |
| Frères Cuneaz | Valpelline | 4 |
| Frères Vierin | Pollein | 4 |
| Soc. La Borettaz | Gressan | 4 |
| Thomasset Romeo | Saint-Nicolas | 4 |
| Vuillermoz Luca | Valtournenche | 4 |
| Bieller Davide | Pré-Saint-Didier | 3 |
| Bonin Gildo | Gressan | 3 |
| Follioley Fulvio | Donnas | 3 |
| Frères Clos | Jovencan | 3 |
| Gontier Edy | Aymavilles | 3 |
| Marguerettaz - Vallet | Gignod | 3 |
| Meccheri Stefano | Champdepraz | 3 |
| Soc. Lo Tsanti | Aosta | 3 |
| The Quendoz | Jovencan | 3 |
| Az. Agr. Verney | Gressan | 2 |
| Betemps Dario | Saint-Christophe | 2 |
| Bich Clelia | Pontey | 2 |
| Bionaz Michele | Brissogne | 2 |
| Charbonnier Simon e Julien | Aosta | 2 |
| Charles Livio | Valgrisenche | 2 |
| Clerin Andrea | Pont-Saint-Martin | 2 |
| Dalbard Remo | Pollein | 2 |
| Dejanaz Ugo | Antey-Saint-André | 2 |
| Demoz Marco | Challand-Saint-Anselme | 2 |
| Elex Luca | Nus | 2 |
| Foudon Ludovina | Nus | 2 |
| Frères Abram | Doues | 2 |
| Frères Bethaz | Gressan | 2 |
| Frères Diemoz | Saint-Christophe | 2 |
| Frères Jordaney | Bionaz | 2 |
| Frères Quendoz | Jovencan | 2 |
| Garin Massimiliano | Cogne | 2 |
| Gerbelle Neal | Valgrisenche | 2 |
| Girod Alfredo | Fontainemore | 2 |
| Grimod Davide | Aosta | 2 |
| Marquis Renzo | Verrayes | 2 |
| Mosquet Stefano | Brissogne | 2 |
| Pervier Livio | Aosta | 2 |
| Pieiller Loris | Fenis | 2 |
| Ronco Sandro | Issime | 2 |
| Rosset Thierry | Brissogne | 2 |
| Squinabol Michel | Pollein | 2 |
| Aguettaz Ivans | Verrayes | 1 |
| Avoyer - Castellan | Etroubles | 1 |
| Bagnod - Favre | Doues | 1 |
| Balicco - Patruno | Nus | 1 |
| Berriat Daniel | Nus | 1 |
| Bizel Vilmo | Morgex | 1 |
| Borbey Fulvio | Pollein | 1 |
| Brillo William | Quart | 1 |
| Cerisey - Porliod | Gignod | 1 |
| Chabod Diego | Fenis | 1 |
| Champion Gianni | Saint-Marcel | 1 |
| Charrier Stefano | Quart | 1 |
| Chatrian Mauro | Valtournenche | 1 |
| Chenal Egidio | Oyace | 1 |
| Chenal Germain | Oyace | 1 |
| Cheraz Elmo | Donnas | 1 |
| Dalbard Fabio | Pollein | 1 |
| De Antoni Christian | Quart | 1 |
| De Antoni Luana | Charvensod | 1 |
| Diemoz Corrado | Doues | 1 |
| Ducler Valentina | Champorcher | 1 |
| Dufour Andrea | Challand-Saint-Anselme | 1 |
| Dujany Gimmy | Châtillon | 1 |
| Eredi Cuaz Albino | Doues | 1 |
| Fam. Jordaney | Courmayeur | 1 |
| Ferré Secondo | Villeneuve | 1 |
| Follin Joel | Antey-Saint-André | 1 |
| Fragno Michel | Pollein | 1 |
| Frères Arvat | Donnas | 1 |
| Frères Bich | Valsavarenche | 1 |
| Frères Dunoyer | Aosta | 1 |
| Frères Henchoz | Quart | 1 |
| Frères Jeantet | Cogne | 1 |
| Frères Yeuilla | Pollein | 1 |
| Gerard Maurilio | Cogne | 1 |
| Gex Fabien | Arvier | 1 |
| Girod Nello | Fontainemore | 1 |
| Glassier Marcello | Aosta | 1 |
| Grimod Samuele | Aosta | 1 |
| Gros Remo | Fontainemore | 1 |
| Heresaz Ivan | Verres | 1 |
| Lazier Ernesto | Lillianes | 1 |
| Marquis Alino | Nus | 1 |
| Martignon Angelo | Fenis | 1 |
| Martinod Donato | Saint-Nicolas | 1 |
| Millesi Didier | Perloz | 1 |
| Mochet Maura | Pré-Saint-Didier | 1 |
| Montovert Gerard | Torgnon | 1 |
| Montrosset Joel | Jovencan | 1 |
| Munari Chiara | Arvier | 1 |
| Mus Luigi | Châtillon | 1 |
| Noz Annie E Nicole | Nus | 1 |
| Pariset Simon | Rhemes-Saint-Georges | 1 |
| Peaquin Giulio | Doues | 1 |
| Pellissier Sabina | Montjovet | 1 |
| Pepellin Stefano | Saint-Christophe | 1 |
| Perrin Diego | Quart | 1 |
| Perron Philippe | Valtournenche | 1 |
| Pierin Davide | Nus | 1 |
| Pinet Paolo | Issogne | 1 |
| Rean Simone | Saint-Marcel | 1 |
| Revil Ugo | Brusson | 1 |
| Ronco Fulvio | Issime | 1 |
| Rosaire Gino | Quart | 1 |
| Rosset Cristina | Morgex | 1 |
| Rosset Lorenzo | Nus | 1 |
| Rosset Mirko | Nus | 1 |
| Roveyaz Silvano | Gressan | 1 |
| Saraillon Leo | Aymavilles | 1 |
| Soc. Laris | Verres | 1 |
| Squinabol Davide | Pollein | 1 |
| Thomasset Joshep e Nadege | Aymavilles | 1 |
| Tuberlini Patrick | Saint-Vincent | 1 |
| Tutel Henry | Saint-Marcel | 1 |
| Vacher Edy | Fontainemore | 1 |
| Vercellin Aurelio | Fontainemore | 1 |
| Vierin Davide | Pollein | 1 |
| Vierin Edy | Charvensod | 1 |
| Voyat Leo | Charvensod | 1 |

# COMMUNES PRÉSENTES À LA FINALE

| | | | | | | | |
|---|---|---|---|---|---|---|---|
| Pollein | 14 | Fontainemore | 6 | Champdepraz | 3 | Brusson | 1 |
| Aosta | 12 | La Salle | 6 | Charvensod | 3 | Champorcher | 1 |
| Gressan | 12 | Aymavilles | 5 | Saint-Marcel | 3 | Courmayeur | 1 |
| Saint-Christophe | 12 | Cogne | 4 | Verrayes | 3 | Etroubles | 1 |
| Valtournenche | 12 | Fénis | 4 | Arvier | 2 | Lillianes | 1 |
| Nus | 11 | Gignod | 4 | Bionaz | 2 | Montjovet | 1 |
| Donnas | 10 | Issime | 4 | Châtillon | 2 | Perloz | 1 |
| Doues | 10 | Pré-Saint-Didier | 4 | Morgex | 2 | Rhêmes-Saint-Georges | 1 |
| Quart | 10 | Valgrisenche | 4 | Oyace | 2 | Saint-Vincent | 1 |
| Saint-Nicolas | 10 | Valpelline | 4 | Pontey | 2 | Torgnon | 1 |
| Jovençan | 9 | Antey-Saint-André | 3 | Pont-Saint-Martin | 2 | Valsavarenche | 1 |
| Brissogne | 6 | Challand-Saint-Anselme | 3 | Verrès | 2 | Villeneuve | 1 |

PHOTO: DARIO MAZZOLI ARSENALE

## Sconto del 20% sullo skipass giornaliero presentando alle biglietterie dei comprensori di Pila · Cogne · Crevacol il presente coupon

**Valido dal lunedì al venerdì**
escluso periodo 24/12/22 - 08/01/23 e dal 28/01/23 al 05/03/23
non è cumulabile con altre agevolazioni (compreso quelle riservate ai residenti vda)

## 20% de reduction sur le forfait ski journée en presentant ce coupon aux guichets de Pila · Cogne · Crévacol

**Promotion valable du lundi au vendredi**
période 24/12/22 - 08/01/23 et du 28/01/23 au 05/03/23 exclus
reduction non cumulable avec d'autres promotions en cours, compris ceux réservés aux résidents vda

PILA SNOWLAND
VALLE D'AOSTA

WWW.PILA.IT • INFO@PILA.IT
**T.** +39.0165.521148

Crēvacol
dove il sole scia con te

WWW.CREVACOL.IT • INFO@CREVACOL.IT
**T.** +39.0165.780046

cogne
Funivie Gran Paradiso

WWW.COGNETURISMO.IT
info@funiviegranparadiso.it
**T.** +39.0165.74008

1

# ENERGIE

**GIROD NELLO - Fontainemore**

IT007990024188 - Kg. 804

**PAS PRÉSENTE À LA FINALE RÉGIONALE**

PALMARÈS

2022 REINE REGIONALE en 1ère cat. 2021

2021 REINE REGIONALE en 1ère cat. FINALE REGIONALE, REINE en 1ère cat. Brusson

2019 Reine en 1ère cat. Challand-Saint-Victor

2018 cinquième en 1ère cat. FINALE REGIONALE, REINE en 1ère cat. Brusson

**ENERGIE** est née le 24 décembre 2012, sa mère est Surprise, classée 3ème en 2ème catégorie à Etroubles en 2010; sa sœur Cristal classée deux fois Reine en 3ème catégorie à Brusson en 2015 e 2016 et classée 3ème à la Finale Régionale en 2016. Son père Umbro était fils de Poudre de Romeo Thomasset.

L'année passée pour atteindre le titre de Reine Régionale elle a éliminé Brenva de Gildo Impreial, Bambinò de Michel Squinabol, Sirène de la Soc. Lo Mayen, Pistache de Frassy-Chamonin, Queggion de Davide Pierin et en Finale Peloria de Simon e Julien Charbonnier.

REALE MUTUA

REALE GROUP

AGENZIA DI AOSTA GRAND COMBIN

CRETIER AURELIO SRL

Loc. La Maladière, 1 - 11020 Saint-Christophe (AO)

Tel. 0165 261396 - Fax 016 5261398 - aostagrandcombin@pec.agentireale.it

SPECIALE AGRICOLTURA

Scontistiche dedicate

su polizze

multirischio dell'agricoltore

Ti aspettiamo anche nelle nostre sedi

di Gressoney Saint Jean, Arnad, Chatillon e

Saint Pierre

# PREMIÈRE CATÉGORIE

## 2 ALOUETTE

**BUSSO PIERO**
**Donnas**
IT007990063232 - Kg. 642

PALMARÈS
2022 Reine en 1ère cat. Donnas / Pont-Saint-martin
2019 troisième en 2ème cat. FINALE REGIONALE
REINE en 3ème cat. Pont-Saint-Martin

## 3 TIGRE

**DEJANAZ UGO**
**Antey-Saint-André**
IT007990022244 - Kg. 650

PALMARÈS
2022 Reine en 1ère cat. Saint-Marcel

## 4 BRUNIE

**FRÈRES QUENDOZ**
**Jovençan**
IT007990016901 - Kg. 655

PALMARÈS
2022 Reine en 1ère cat. Jovençan
2021 REINE REGIONALE en 2ème cat. FINALE REG. 2019
2019 REINE REGIONALE en 2ème cat. FINALE REG.
REINE REGIONALE en 2ème cat. 2018
2018 REINE REGIONALE en 2ème cat. FINALE REG.
REINE en 2ème cat. Aymavilles

## 5 BRIGANDA

**AZ. AGR. VERNEY**
**Gressan**
IT007990094079 - Kg. 643

PALMARÈS
2022 Reine en 1ère cat. Gignod

## 6 PAPILLON

**BERTHOD CLAUDIO**
**Doues**
IT007990093161 - Kg. 664

PALMARÈS
2022 Reine en 1ère cat. Quart

## 7 CARDELLEUN

**BUSSO PIERO**
**Donnas**
IT007990074838 - Kg. 675

PALMARÈS
2022 Reine en 1ère cat. Challand-Saint-Victor
2021 cinquième en 1ère cat. FINALE REGIONALE
deuxième en 1ère cat. Fénis / Verrayes

## 8 SOURIS

**BERRIAT DANIEL**
**Nus**
IT007990072693 - Kg. 660

PALMARÈS
2022 Reine en 1ère cat. Pollein
2021 troisième en 1ère cat. Aoste

## 9 BAGHERA

**MOCHET MAURA**
**Pré-Saint-Didier**
IT007990043198 - Kg. 758

PALMARÈS
2022 Reine en 1ère cat. Villeneuve
2021 troisième en 1ère cat. FINALE REGIONALE
REINE en 1ère cat. La Thuile / Petit-Saint-Bernard
2019 Reine en 1ère cat. Villeneuve
2017 deuxième Combat Espace Mont-Blanc

# PREMIÈRE CATÉGORIE

## 10 MARMOTTA

**DUJANY GIMMY**
**Châtillon**
IT007990078132 - Kg. 706

PALMARÈS
2022 Reine en 1ère cat. Col-de-Joux

## 11 CRISTAL

**THOMASSET ROMEO**
**Saint-Nicolas**
IT007990079942 - Kg. 630

PALMARÈS
2022 Reine en 1ère cat. Vertosan
2021 deuxième en 1ère cat. La Thuile / Petit-St-Bernard
2019 troisième Combat Interregionale

## 12 DIFESA

**CHABLOZ ANSELMO**
**Quart**
IT007990083450 - Kg. 700

PALMARÈS
2022 Reine en 1ère cat. Aoste
2020 deuxième Combat Deuxième Veaux
2019 troisième Combat Interregionale

## 13 FAROUK

**BERTHOD CLAUDIO**
**Doues**
IT007990059255 - Kg. 692

PALMARÈS
2022 Reine en 1ère cat. Doues / Ollomont

## 14 TANGÒ

**RONCO SANDRO**
**Issime**
IT007990057722 - Kg. 724

PALMARÈS
2022 Reine en 1ère cat. Gressoney-Saint-Jean
2018 deuxième Combat Espace Mont-Blanc

## 15 SUISSE

**FRASSY - CHAMONIN**
**La Salle**
IT007990087967 - Kg. 682

PALMARÈS
2022 Reine en 1ère cat. Mont-Blanc/Pré-Saint-Didier
2020 Reine Combat Interregionale

## 16 MOURINA

**GARIN MASSIMILIANO**
**Cogne**
IT007990094861 - Kg. 704

PALMARÈS
2022 Reine en 1ère cat. Cogne

## 17 TZUNAMI

**MARGUERETTAZ - VALLET**
**Gignod**
IT007990095472 - Kg. 690

PALMARÈS
2022 Reine en 1ère cat. Saint-Christophe

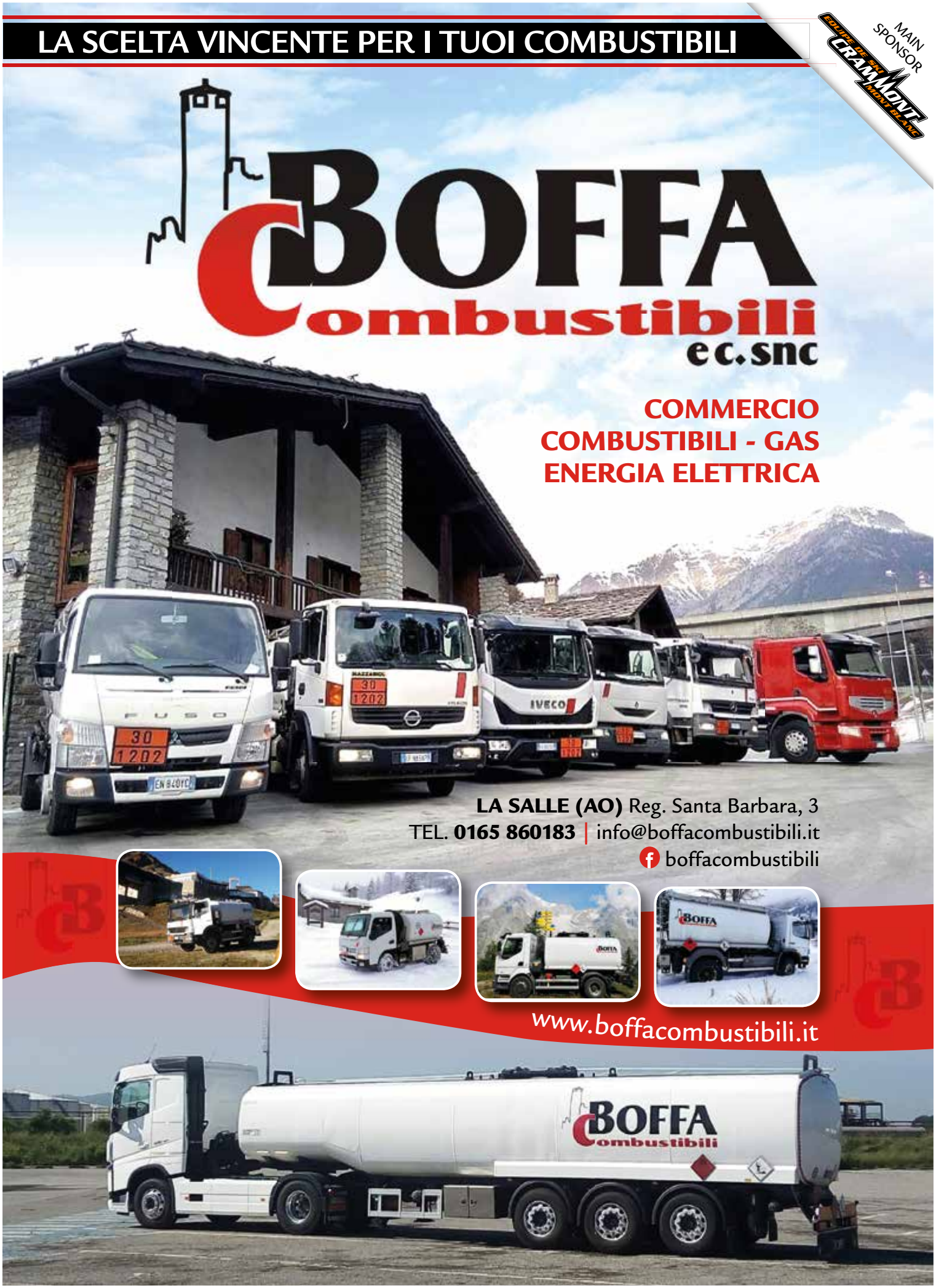
LA SCELTA VINCENTE PER I TUOI COMBUSTIBILI
MAIN SPONSOR
EQUIPE DE SKI CRAMMONT MONT BLANC
BOFFA
Combustibili
e c. snc
COMMERCIO
COMBUSTIBILI - GAS
ENERGIA ELETTRICA
LA SALLE (AO) Reg. Santa Barbara, 3
TEL. 0165 860183 | info@boffacombustibili.it
boffacombustibili
www.boffacombustibili.it

# PREMIÈRE CATÉGORIE

## 18 BATAILLE

**MARTIGNON ANGELO**
**Fénis**
IT007990083185 - Kg. 698

PALMARÈS
2022 Reine en 1ère cat. Chatillon / Pontey
2020 Reine Combat Deuxième Veaux

## 19 VICTOIRE

**BONIN GILDO**
**Gressan**
IT007990081691 - Kg. 679

PALMARÈS
2022 Reine en 1ère cat.Gressan

## 20 SHAKIRA

PAS PRÉSENTE À LA FINALE RÉGIONALE

**MAQUIGNAZ JEAN-ANTOINE**
**Valtournenche**
IT007000638012 - Kg. 672

PALMARÈS
2022 deuxième en 1ère cat. Donnas / Pont-Saint-Martin
2018 deuxième en 1ère cat. Montjovet
2017 troisième en 2ème cat. FINALE REGIONALE
deuxième en 2ème cat. Col-de-Joux
2016 troisième en 2ème cat. La Salle

## 21 RIGOTTA

PAS PRÉSENTE À LA FINALE RÉGIONALE

**ROSSET THIERRY**
**Brissogne**
IT007990061883 - Kg. 658

PALMARÈS
2022 deuxième en 1ère cat. Saint-Marcel
2021 troisième en 1ère cat. Brissogne
2019 troisième en 2ème cat. Col-de-Joux

# PREMIÈRE CATÉGORIE

## 22 MALICE

**GONTIER EDY**
**Aymavilles**
IT007990053748 - Kg. 626

PALMARÈS
2022 deuxième en 1ère cat. Jovençan
2019 Reine en 3ème cat. Challand-Saint-Victor

## 23 GITANE

**GRIMOD DAVIDE**
**Aosta**
IT007990050845 - Kg. 638

PALMARÈS
2022 deuxième en 1ère cat. Gignod
2019 deuxième en 2ème cat. FINALE REGIONALE
troisième en 2ème cat. Gignod

## 24 AMOUR

**PINET PAOLO**
**Issogne**
IT007990058166 - Kg. 650

PALMARÈS
2022 deuxième en 1ère cat. Quart

## 25 FARINELLA

**BUSSO PIERO**
**Donnas**
IT007990079567 - Kg. 685

PALMARÈS
2022 deuxième en 1ère cat. Challand-Saint-Victor
2021 Reine en 2ème cat. Brusson

## 26 TARZAN

**CHABLOZ ANSELMO**
**Quart**
IT007990094179 - Kg. 690

PALMARÈS
2022 deuxième en 1ère cat. Pollein

## 27 BUFERA

**FRÈRES ARVAT**
**Donnas**
IT007990093553 - Kg. 750

PALMARÈS
2022 deuxième en 1ère cat. Villeneuve

## 28 BISCUIT

**BUSSO PIERO**
**Donnas**
IT007990042057 - Kg. 729

PALMARÈS
2022 deuxième en 1ère cat. Col-de-Joux
2020 troisième Combat Evènement

## 29 ARDITA

**FRÈRES YEUILLA**
**Pollein**
IT007990080688 - Kg. 698

PALMARÈS
2022 deuxième en 1ère cat. Vertosan

BAR

TAVOLA CALDA PIZZERIA

# CHALET

Loc.Condemine, 7 Fraz Runaz
11010 Avise (AO)
Tel: +39 0165 91303

La buvette des alpes

SERVIZI DI CATERING

334 90 04 672
331 45 67 020

## 30 CERES

**CRETIER AURELIO**
**Saint-Christophe**
IT007990029057 - Kg. 738

PALMARÈS
2022 deuxième en 1ère cat. Aoste

## 31 BATTAILLON

**CHERAZ ELMO**
**Donnas**
IT007990063990 - Kg. 676

PALMARÈS
2022 deuxième en 1ère cat. Doues / Ollomont
2020 troisième Combat Evènement

## 32 CLAIRON

**PAS PRÉSENTE À LA FINALE RÉGIONALE**

**CERISEY - PORLIOD**
**Gignod**
IT007990022023 - Kg. 666

PALMARÈS
2022 deuxième en 1ère cat. Gressoney-Saint-Jean
2019 troisième en 2ème cat. Villeneuve
2018 Reine en 2ème cat. Etroubles

## 33 IRAN

**FRASSY - CHAMONIN**
**La Salle**
IT007990091468 - Kg. 595

PALMARÈS
2022 deuxième en 1ère cat. Mont-Blanc / Pré-St-Didier

# PREMIÈRE CATÉGORIE

## 34 MANILA

**FRÈRES JEANTET**
**Cogne**
IT007990077016 - Kg. 753

PALMARÈS
2022 deuxième en 1ère cat. Cogne

## 35 MERLO

**FRÈRES DIEMOZ**
**Saint-Christophe**
IT007990073902 - Kg. 710

PALMARÈS
2022 deuxième en 1ère cat. Saint-Christophe
2021 Reine en 1ère cat. Charvensod

## 36 MASSACRE

**BICH CLELIA**
**Pontey**
IT007990052151 - Kg. 685

PALMARÈS
2022 deuxième en 1ère cat. Châtillon / Pontey
2021 deuxième en 1ème cat. Antey-Saint-André
2019 Reine en 2ème cat. Col-de-Joux

## 37 SAMBA

**GERBELLE NEAL**
**Valgrisenche**
IT007990080541 - Kg. 720

PALMARÈS
2022 deuxième en 1ère cat. Gressan
2021 Reine en 1ère cat. Fénis / Verrayes

## 38 MALIBÙ

**MILLESI DIDIER**
**Perloz**
IT007990091200 - Kg. 715

PALMARÈS
2022 troisième en 1ère cat. Donnas / Pont-Saint-Martin
2021 troisième Combat Deuxième Veaux

## 39 SEVERA

**FOLLIOLEY FULVIO**
**Donnas**
IT007990075501 - Kg. 742

PALMARÈS
2022 troisième en 1ère cat. Donnas / Pont-Saint-Martin
2019 deuxième Combat Interregionale

## 40 FORTUNA

**PARISET SIMON**
**Rhemes-Saint-Georges**
IT007990071892 - Kg. 645

PALMARÈS
2022 troisième en 1ère cat. Saint-Marcel

## 41 VELENO

**CHABLOZ ANSELMO**
**Quart**
IT007990110307 - Kg. 640

PALMARÈS
2022 troisième en 1ère cat. Saint-Marcel

CIA

CONFEDERAZIONE ITALIANA AGRICOLTORI

SEDE REGIONALE DELLA VALLE D'AOSTA

Località Gerardin, 9

11020 Saint Christophe (AO)

Tel. 0165/235105

Presso i nostri uffici consulenza, compilazione e presentazione delle domande in materia di assistenza previdenziale, infortunistica, I.S.E.E.... E inoltre: dichiarazione dei redditi, servizi di contabilità, domande PSR e PAC

P.M.N UTENSILI

# P.M.N. UTENSILI S.R.L.S.

## VENDITA FERRAMENTA, UTENSILERIA, FORNITURE INDUSTRIALI

## LA QUALITÀ GARANTITA DEI MIGLIORI MARCHI E LA NOSTRA CONSULENZA PER IL TUO LAVORO

*Sede Valle d'Aosta*
Loc. Amerique 173 - 11020 QUART (AO)
tel. 0165 765851 - cell. 338 8319373
email: vda@pmnutensili.it

*Sede Lombardia*
Via Morandi 22/E - 21047 SARONNO (VA)
tel. 02 99247380 - cell. 371 4229746
email: info@pmnutensili.it

**www.pmnutensili.it**

Beta HiKOKI KÄRCHER PETZL DORMER CAMOZZI rothoblaas

## 42 TONNERE

**SOC. LA BORETTAZ**
**Gressan**
IT007990066757 - Kg. 640

PALMARÈS
2022 troisième en 1ère cat. Jovençan
2019 deuxième en 2ème cat. Jovençan

## 43 ALOUETTE

**FRÈRES CLOS**
**Jovençan**
IT007990076258 - Kg. 600

PALMARÈS
2022 troisième en 1ère cat. Jovençan

## 44 REBELLE

**PAS PRÉSENTE À LA FINALE RÉGIONALE**

**CRETIER AURELIO**
**Saint-Christophe**
IT007990030835 - Kg. 735

PALMARÈS
2022 troisième en 1ère cat. Gignod

## 45 BRIGA

**FRÈRES CUNEAZ**
**Valpelline**
IT007990091746 - Kg. 658

PALMARÈS
2022 troisième en 1ère cat. Gignod

# PREMIÈRE CATÉGORIE

## 46 CHANEL

**PERVIER LIVIO**
**Aosta**
IT007990078944 - Kg. 690

PALMARÈS
2022 troisième en 1ère cat. Quart

## 47 FURRY

**FRÈRES DIEMOZ**
**Saint-Christophe**
IT007990096141 - Kg. 670

PALMARÈS
2022 troisième en 1ère cat. Quart

## 48 SAMURAI

**FRÈRES CUNEAZ**
**Valpelline**
IT007990056256 - Kg. 680

PALMARÈS
2022 troisième en 1ère cat. Challand-Saint-Victor
2021 deuxième en 1ère cat. Valpelline / Sarre

## 49 VIPERE

**PAS PRÉSENTE À LA FINALE RÉGIONALE**

**BUSSO PIERO**
**Donnas**
IT007990061917 - Kg. 688

PALMARÈS
2022 troisième en 1ère cat. Challand-Saint-Victor
2021 deuxième en 1ère cat. Brissogne
2018 troisième Combat Espace Mont-Blanc

# PREMIÈRE CATÉGORIE

## 50 DIOR

**DALBARD REMO**
**Pollein**
IT007990094034 - Kg. 680

PALMARÈS
2022 troisième en 1ère cat. Pollein
2021 troisième en 1ère cat. Fénis / Verrayes

## 51 MARMOTTA

**PAS PRÉSENTE À LA FINALE RÉGIONALE**

**VIERIN DAVIDE**
**Pollein**
IT007990025897 - Kg. 715

PALMARÈS
2022 troisième en 1ère cat. Pollein
2019 Reine en 1ère cat. Saint-Christophe

## 52 CAPRICE

**PERVIER LIVIO**
**Aosta**
IT007990097985 - Kg. 688

PALMARÈS
2022 troisième en 1ère cat. Villeneuve

## 53 MANIANA

**BALICCO - PATRUNO**
**Nus**
IT007990054876 - Kg. 685

PALMARÈS
2022 troisième en 1ère cat. Villeneuve
2019 Reine en 2ème cat. Villeneuve

*Fédération Suisse d'élevage de la race d'Hérens*
*Schweizerischer Eringerviehzuchtverband*
*Case postale 437 - 1951 SION*

**www.raceherens.ch**

# RACE D'HÉRENS TOUR: calendrier 2022/2023

## Combats qualificatifs d'automne

**24 septembre :** combat qualificatifs des génisses au Châble
(organisé par Bagnes, Capitale de la Raclette)

**25 septembre:** combat qualificatif à Goler, Rarogne
(organisé par Saas-Staldenried)

**2 octobre :** combat qualificatif de la Foire du Valais à l'Amphithéâtre de Martigny
(organisé par Champex d'Alesse)

**9 octobre :** combat qualificatif à Hérens-Arena aux Haudères
(organisé par la Maison des Reines)

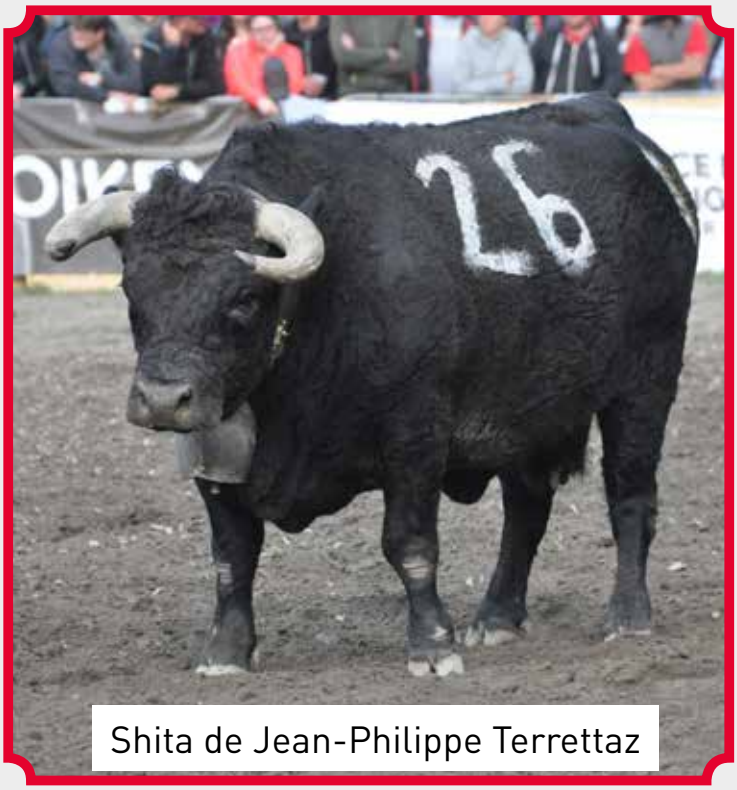

Shita de Jean-Philippe Terrettaz

## Combats qualificatifs de printemps

**19 mars :** combat qualificatif à Pra Bardy, Sion (organisé par Fully)

**26 mars :** combat qualificatif à Pra Bardy, Sion (organisé par Chalais)

**2 avril :** combat qualificatif à Pra Bardy, Sion (organisé par Martigny)

**10 avril :** combat qualificatif à Goler, Rarogne (organisé par Ausgbord)

**16 avril :** combat qualificatif à Goler, Rarogne (organisé par Viège-Brigue)

**22-23 avril :** combat qualificatif à Probé, Châble (organisé par Vollèges/Levron)

**30 avril :** combat qualificatif à Hérens-Arena, Les Haudères
(orgnisé par le Haut Val d'Hérens)

**13-14 mai:** Finale Nationale à Pra Bardy, Sion
(organisée par les syndicats d'élevages du Haut Val d'Hérens et d'Hérémence)

## 54 AQUILA

**REAN SIMONE**
**Saint-Marcel**
IT007990109024 - Kg. 768

PALMARÈS
2022 troisième en 1ère cat. Col-de-Joux

## 55 COUDRA

**MAQUIGNAZ JEAN-ANTOINE**
**Valtournenche**
IT007990044377 - Kg. 584

PALMARÈS
2022 troisième en 1ère cat. Col-de-Joux
2019 troisième en 3ème cat. Pontey
2018 troisième en 3ème cat. Antey-Saint-André

## 56 RAYON

**FRÈRES VIERIN**
**Pollein**
IT007990093672 - Kg. 643

PALMARÈS
2022 troisième en 1ère cat. Vertosan

## 57 DRAGON

**MARTINOD DONATO**
**Saint-Nicolas**
IT007990071495 - Kg. 656

PALMARÈS
2022 troisième en 1ère cat. Vertosan

# PREMIÈRE CATÉGORIE

## 58 PAKITA

**ROVEYAZ SILVANO**
**Gressan**
IT007990045084 - Kg. 681

PALMARÈS
2022 troisième en 1ère cat. Aoste

## 59 POUDRE

**DALBARD FABIO**
**Pollein**
IT007990056070 - Kg. 656

PALMARÈS
2022 troisième en 1ère cat. Aoste

## 60 PERLA

**FRÈRES JORDANEY**
**Bionaz**
IT007990019571 - Kg. 640

PALMARÈS
2022 troisième en 1ère cat. Doues-Ollomont

## 61 LISETTE

**CRETIER AURELIO**
**Saint-Christophe**
IT007990068749 - Kg. 633

PALMARÈS
2022 troisième en 1ère cat. Doues-Ollomont

# PREMIÈRE CATÉGORIE

## 62 BANDIT

**FOLLIOLEY FULVIO**
**Donnas**
IT007990090967 - Kg. 704

PALMARÈS
2022 troisième en 1ère cat. Gressoney-Saint-Jean

## 63 DIAMANT

**FOLLIOLEY FULVIO**
**Donnas**
IT007990093033 - Kg. 648

PALMARÈS
2022 troisième en 1ère cat. Gressoney-Saint-Jean
2020 cinquième Combat Interregionale

## 64 MALICE

**BIELLER DAVIDE**
**Pré-Saint-Didier**
IT007990047438 - Kg. 684

PALMARÈS
2022 troisième en 1ère cat. Mont-Blanc / Pré-St-Didier
2021 deuxième en 1ère cat. Issime / Montjovet
2019 deuxième en 1ère cat. Mont-Blanc / Pré-St-Didier
2017 troisième Combat Espace Mont-Blanc

## 65 LISETTA

**FRASSY - CHAMONIN**
**La Salle**
IT007990020325 - Kg. 640

PALMARÈS
2022 troisième en 1ère cat. Mont-Blanc / Pré-St-Didier
2021 cinquième en 1ère cat. FINALE REGIONALE
deuxième en 1ère cat. Valgrisenche
2019 deuxième en 1ère cat. Mont-Blanc / Pré-St-Didier

# PREMIÈRE CATÉGORIE

## 66 BANDIT

**CHENAL EGIDIO**
**Oyace**
IT007990065461 - Kg. 632

PALMARÈS
2022 troisième en 1ère cat. Cogne

## 67 CAPRICE

**MONTROSSET JOEL**
**Jovençan**
IT007990060236 - Kg. 700

PALMARÈS
2022 troisième en 1ère cat. Cogne
2019 troisième en 3ème cat. Jovençan

## 68 BELVILLE

**CHABLOZ ANSELMO**
**Quart**
IT007990094177 - Kg. 706

PALMARÈS
2022 troisième en 1ère cat. Saint-Christophe

## 69 ZARA

**CRETIER AURELIO**
**Saint-Christophe**
IT007990073822 - Kg. 756

PALMARÈS
2022 troisième en 1ère cat. Saint-Christophe

## 70 BANDIT

**MONTOVERT GERARD**
**Torgnon**
IT007990011508 - Kg. 690

PALMARÈS
2022 troisième en 1ère cat. Châtillon / Pontey
2019 troisième en 1ère cat. Saint-Christophe
2018 deuxième en 2ème cat. Brusson

## 71 PIGALLE

**FRÈRES CUNEAZ**
**Valpelline**
IT007990079824 - Kg. 790

PALMARÈS
2022 troisième en 1ère cat. Châtillon / Pontey
2019 dixième Combat Espace Mont-Blanc

## 72 VENISE

**FRÈRES CLOS**
**Jovençan**
IT007990053786 - Kg. 665

PALMARÈS
2022 troisième en 1ère cat. Gressan

## 73 DIANE

**GUALA WILLIAM**
**Saint-Nicolas**
IT007990065147 - Kg. 663

PALMARÈS
2022 troisième en 1ère cat. Gressan

DAL 1852
BORELLO
BRA

**ANDREA BALESTRERO**
cell. +39 **333 66 74 776**
andrea.balestrero@borellomangimi.it

**FRATELLI BORELLO** srl
Via Don Orione, 200 - 12042 BRA (CN)
tel. 0172/457377 - 0172/457384
info@borellomangimi.it • www.borellomangimi.it

Sprayfo

**Un ottimo svezzamento per migliorare le performance future!**

SPRAYFO

Agente Valle D'Aosta:
**Andrea Balestrero**
+39 **3336674776**

**Scopri le soluzioni Sprayfo per l'allevamento dei vitelli, per il migliore LifeStart!**

LIFESTART
SETS LIFE PERFORMANCE

tnitalia@trouwnutrition.com | www.trouwnutrition.it

trouw nutrition
a Nutreco company

74

# ORSIÈRE

**MARQUIS ALINO - Nus**

IT007990063854 - Kg. 612

**PAS PRÉSENTE À LA FINALE RÉGIONALE**

PALMARÈS

2022 REINE REGIONALE en 2ème cat. 2021

2021 REINE REGIONALE en 2ème cat. FINALE REGIONALE, REINE en 2ème cat. Nus / Saint-Barthelemy

**ORSIÈRE** est née le 6 décembre 2014 dans l'écurie de la famille de Alino Marquis. Sa mère est Belva et son père est Apocalipse FA, fils de Pinson, la Reine Régionale du troisième pois 2010 de La Borrettaz. Du coté mère, Belva, se rattache à la vieille Moutsellion de Bruno Marquis, classée plusieurs fois à la Finale Régionale.

Dans les veines de Orsière coule encore le sang de Bimba , la vieille Reine de Alino, classée 7 fois reine dans les matchs et puis encore 3ème à la Finale et Reine Régionale en 1987.

Pour atteindre au titre Régional de deuxième catégorie elle a gagné à Londre de Edy Vacher, Fortuna de Camillo Peccoz, Bimba de Maurice Bollon, Gitane de Vilmo Bizel, en demi-finale Belville des Frères Cuneaz et pour gagner son titre à éliminée en finale Farca de William Guala.


- Camere con prima colazione e mezza pensione
- Ristorazione su prenotazione
- Visita guidata all'azienda agricola
- Attività didattiche
- Punto vendita

la REINA
agriturismo

Località Saint-Benin 17/A
11020 POLLEIN (Valle d'Aosta)
tel. +39 0165 253775
info@lareina
@agriturismolareina
www.lareina.it

# DEUXIÈME CATÉGORIE

## 75 COCCINELLE

**MAQUIGNAZ JEAN-ANTOINE**
**Valtournenche**
IT007990098209 - Kg. 549

PALMARÈS
2022 Reine en 2ème cat. Donnas / Pont St. Martin

## 76 GITANE

**PAS PRÉSENTE À LA FINALE RÉGIONALE**

**BIONAZ MICHELE**
**Brissogne**
IT007990087377 - Kg. 568

PALMARÈS
2022 Reine en 2ème cat. Saint-Marcel
2021 cinquième en 2ème cat. FINALE REGIONALE
troisième en 2ème cat. Brissogne

## 77 CAMPANELLA

**SOC. LA BORETTAZ**
**Gressan**
IT007990101887 - Kg. 550

PALMARÈS
2022 Reine en 2ème cat. Jovençan

## 78 MELODIE

**PAS PRÉSENTE À LA FINALE RÉGIONALE**

**MARGUERETTAZ - VALLET**
**Gignod**
IT007990060772 - Kg. 557

PALMARÈS
2022 Reine en 2ème cat. Gignod
2021 deuxième en 2ème cat. Etroubles

# DEUXIÈME CATÉGORIE

## 79 TEXAS

**BRILLO WILLIAM**
**Quart**
IT007990081674 - Kg. 570

PALMARÈS
2022 Reine en 2ème cat. Quart
2021 deuxième en 3ème cat. Valgrisenche

## 80 BELVILLE

**FRÈRES CUNEAZ**
**Valpelline**
IT007990073755 - Kg. 562

PALMARÈS
2022 Reine en 2ème cat. Challand-Saint-Victor
2021 troisième en 2ème cat. FINALE REGIONALE
REINE en 2ème cat. Etroubles

## 81 DUCHESSE

**MOSQUET STEFANO**
**Brissogne**
IT007990089980 - Kg. 562

PALMARÈS
2022 Reine en 2ème cat. Pollein

## 82 TZATAGNE

**VUILLERMOZ LUCA**
**Valtournenche**
IT007990083175 - Kg. 560

PALMARÈS
2022 Reine en 2ème cat. Villeneuve
2021 troisième en 2ème cat. Etroubles

# DEUXIÈME CATÉGORIE

## 83 PISTACHE

**FRASSY - CHAMONIN**
**La Salle**
IT007990064022 - Kg. 573

PALMARÈS
2022 Reine en 2ème cat. Col-de-Joux
2021 ciquième en 1ère cat. FINALE REGIONALE
troisième en 1ère cat. Valpelline / Sarre

## 84 FRISETTE

**GUALA WILLIAM**
**Saint-Nicolas**
IT007990045396 - Kg. 562

PALMARÈS
2022 Reine en 2ème cat. Vertosan
2019 Reine en 2ème cat. Mont-Blanc / Pré-Saint-Didier

## 85 RUBIS

**GARIN MASSIMILIANO**
**Cogne**
IT007990067046 - Kg. 572

PALMARÈS
2022 Reine en 2ème cat. Aoste

## 86 FAROUK

**FRÈRES ABRAM**
**Doues**
IT007990080900 - Kg. 549

PALMARÈS
2022 Reine en 2ème cat. Doues / Ollomont

# DEUXIÈME CATÉGORIE

## 87 SUPERMAN

**SOC. LA BORETTAZ**
**Gressan**
IT007990081655 - Kg. 570

PALMARÈS
2022 Reine en 2ème cat. Gressoney-Saint-Jean

## 88 ALLEGRA

**FRÈRES BICH**
**Valsavarenche**
IT007990019720 - Kg. 588

PALMARÈS
2022 Reine en 2ème cat. Mont-Blanc / Pré-Saint-Didier
2019 deuxième en 2ème cat. Villeneuve
2018 Troisième EN 2ème CAT. FINALE REGIONALE
troisième en 2ème cat. Etroubles
2016 Reine Combat Espace Mont-Blanc

## 89 NEGRA

**FRASSY - CHAMONIN**
**La Salle**
IT007990098130 - Kg. 590

PALMARÈS
2022 Reine en 2ème cat. Cogne

## 90 BELVILLE

**SQUINABOL MICHEL**
**Pollein**
IT007990099536 - Kg. 586

PALMARÈS
2022 Reine en 2ème cat. Saint-Christophe

Selleria
Le Cuir
di Martini Fabrizio
Produzione campanacci e lavorazioni in cuoio
Laboratorio Loc. Amerique, 40 Quart (Aosta)
Tel. 0165.765936 - 339.5989671
Atelier borse e accessori
Via Sant'Anselmo, 13 Aosta Tel. 0165.40510
392.6564365 - lecuirsnc@gmail.com

## 91 ZARA

**BERTHOD CLAUDIO**
**Doues**
IT007990078972 - Kg. 598

PALMARÈS
2022 Reine en 2ème cat. Châtillon / Pontey

## 92 ARDITA

**SOC. LA BORETTAZ**
**Gressan**
IT007990049586 - Kg. 595

PALMARÈS
2022 Reine en 2ème cat. Gressan
2021 troisième en 1ère cat. Charvensod
2019 Reine en 2ème cat. Jovençan

## 93 ITALIA

**MUNARI CHIARA**
**Arvier**
IT007990080465 - Kg. 568

PALMARÈS
2022 deuxième en 2ème cat. Donnas / Pont-Saint-Martin

## 94 BREGANDE

**BONIN GILDO**
**Gressan**
IT007990094109 - Kg. 550

PALMARÈS
2022 deuxième en 2ème cat. Saint-Marcel

# DEUXIÈME CATÉGORIE

## 95 MOURINA

**DE ANTONI LUANA**
**Charvensod**
IT007990113061 - Kg. 557

PALMARÈS
2022 deuxième en 2ème cat. Jovençan

## 96 BANDIT

**PAS PRÉSENTE À LA FINALE RÉGIONALE**

**BIELLER DAVIDE**
**Pré-Saint-Didier**
IT007990097108 - Kg. 562

PALMARÈS
2022 deuxième en 2ème cat. Gignod

## 97 VEDETTE

**BICH CLELIA**
**Pontey -** IT007990002504 - Kg. 556
PALMARÈS
2022 deuxième en 2ème cat. Quart
2021 cinquième en 2ème cat. FINALE REGIONALE
troisième en 2ème cat. Antey-Saint-André
2019 troisième en 2ème cat. Saint-Marcel
2018 troisième en 2ème cat. FINALE REGIONALE
troisième en 2ème cat. Sarre
2017 troisième en 2ème cat. Saint-Marcel

## 98 CAPRICE

**AGUETTAZ IVANS**
**Verrayes**
IT007990094757 - Kg. 564

PALMARÈS
2022 deuxième en 2ème cat. Challand-Saint-Victor

## 99 FALCHETTA

**ROSSET LORENZO**
**Nus**
IT007990097820 - Kg. 542

PALMARÈS
2022 deuxième en 2ème cat. Polleinò

## 100 CONTESSA

**THOMASSET JOSHEP E NADEGE**
**Aymavilles**
IT007990096854 - Kg. 560

PALMARÈS
2022 deuxième en 2ème cat. Villeneuve

## 101 MERLITTA

**DEMOZ MARCO**
**Challand-Saint-Anselme**
IT007990080164 - Kg. 570

PALMARÈS
2022 deuxième en 2ème cat. Col-de-Joux

## 102 MAGENTE

**GUALA WILLIAM**
**Saint-Nicolas**
IT007990081870 - Kg. 540

PALMARÈS
2022 deuxième en 2ème cat. Vertosan

# ROVINIAMO LA TUA DIETA DAL 2019

www.locandaurbana.it

LOCANDA URBANA

## 103 FARCA

**GUALA WILLIAM**
**Saint-Nicolas**
IT007990067410 - Kg. 575

PALMARÈS
2022 deuxième en 2ème cat. Aoste
2021 duexième en 2ème cat. FINALE REGIONALE
REINE en 2ème cat. Valpelline / Sarre

## 104 BATTAILLON

**FRÈRES ABRAM**
**Doues**
IT007990103710 - Kg. 575

PALMARÈS
2022 deuxième en 2ème cat. Doues / Ollomont

## 105 GUERRA

**PAS PRÉSENTE À LA FINALE RÉGIONALE**

**RONCO SANDRO**
**Issime**
IT007990077511 - Kg. 570

PALMARÈS
2022 deuxième en 2ème cat. Gressoney-Saint-Jean

## 106 TATANKA

**FOUDON LUDOVINA**
**Nus**
IT007990095473 - Kg. 585

PALMARÈS
2022 deuxième en 2ème cat. Mont-Blanc / Pré-St-Didier

## 107 IRONIE

**ELEX LUCA**
**Nus**
IT007990084573 - Kg. 573

PALMARÈS
2022 deuxième en 2ème cat. Cogne
2021 Reine en 2ème cat. Valtournenche

## 108 REINON

**BETEMPS DARIO**
**Saint-Christophe**
IT007990089022 - Kg. 588

PALMARÈS
2022 deuxième en 2ème cat. Saint-Christophe

## 109 VOLEINE

**BERTHOD CLAUDIO**
**Doues**
IT007990100405 - Kg. 598

PALMARÈS
2022 deuxième en 2ème cat. Châtillon / Pontey

## 110 TORMENTA

**VIERIN EDY**
**Charvensod**
IT007990098458 - Kg. 585

PALMARÈS
2022 deuxième en 2ème cat. Gressan

## 111 FINGAL

**MECCHERI STEFANO**
**Champdepraz**
IT007990043658 - Kg. 556

PALMARÈS
2022 troisième en 2ème cat. Donnas / Pont-Saint-Martin

## 112 LONDRE

**VACHER EDY**
**Fontainemore**
IT007990056888 - Kg. 564

PALMARÈS
2022 troisième en 2ème cat. Donnas / Pont- Saint-Martin
2021 Reine en 2ème cat. Issime / Montjovet

## 113 MANHATTAN

**DEJANAZ UGO**
**Antey-Saint-André**
IT007990089578 - Kg. 560

PALMARÈS
2022 troisième en 2ème cat. Saint-Marcel

## 114 BRIGA

**CHAMPION GIANNI**
**Saint-Marcel**
IT007990077976 - Kg. 550

PALMARÈS
2022 troisième en 2ème cat. Saint-Marcel

# SABOFER

di Mauro Savin

Maestro artigiano di arte fabbrile
ATELIER
frazione Isollaz, 8
11020 Challand-Saint-Victor (Valle d'Aosta)

*cellulare* +39 335 69 04 761
*mail* sabofer.faber@gmail.com
*sito* sites.google.com/site/saboferfaberferrarius/
*facebook* Sabofer di M. Savin L'arte fabbrile

# DEUXIÈME CATÉGORIE

## 115 COBRA

**PAS PRÉSENTE À LA FINALE RÉGIONALE**

**FRÈRES JORDANEY**
**Bionaz**
IT007990095292 - Kg. 567

PALMARÈS
2022 troisième en 2ème cat. Jovençan

## 116 MAGNEUN

**GONTIER EDY**
**Aymavilles**
IT007990081228 - Kg. 545

PALMARÈS
2022 troisième en 2ème cat. Jovençan

## 117 VERSAILLE

**PAS PRÉSENTE À LA FINALE RÉGIONALE**

**AVOYER - CASTELLAN**
**Etroubles**
IT007000628158 - Kg. 543

PALMARÈS
2022 troisième en 2ème cat. Gignod
2018 Reine en 2ème cat. Valgrisenche
2015 Reine en 3ème cat. Aoste

## 118 COEUR

**BAGNOD - FAVRE**
**Doues**
IT007990094265 - Kg. 555

PALMARÈS
2022 troisième en 2ème cat. Gignod
2021 deuxième en 3ème cat. Nus / Saint-Barthélemy

# DEUXIÈME CATÉGORIE

## 119 BIONDINA

**PAS PRÉSENTE À LA FINALE RÉGIONALE**

**GRIMOD SAMUELE**
**Aosta**
IT007990127500 - Kg. 527

PALMARÈS
2022 troisième en 2ème cat. Quart

## 120 BUFERA

**MAQUIGNAZ JEAN-ANTOINE**
**Valtournenche** - IT007990013151 - Kg. 564
PALMARÈS
2022 troisième en 2ème cat. Quart
2021 deuxième en 1ère cat. Etroubles
2019 deuxième en 2ème cat. Pont-Saint-Martin
2018 Reine en 2ème cat. Montjovet
2017 cinquième en 2ème cat. FINALE REGIONALE
REINE en 2ème cat. Pont-Saint-Martin
2016 troisième en 3ème cat. FINALE REGIONALE
REINE en 2ème cat. La Salle

## 121 FLAMBO

**REVIL UGO**
**Brusson**
IT007990076119 - Kg. 560

PALMARÈS
2022 troisième en 2ème cat. Challand-Saint-Victor
2021 troisième en 2ème cat. Brusson

## 122 BARONNE

**MAQUIGNAZ JEAN-ANTOINE**
**Valtournenche**
IT007990083751 - Kg. 570

PALMARÈS
2022 troisième en 2ème cat. Challand-Saint-Victor

## 123 PRUDENCE

**PAS PRÉSENTE À LA FINALE RÉGIONALE**

**FRÈRES VIERIN**
**Pollein**
IT007990078561 - Kg. 559

PALMARÈS
2022 troisième en 2ème cat. Pollein

## 124 VERSAILLE

**FRÈRES VIERIN**
**Pollein**
IT007990064781 - Kg. 562

PALMARÈS
2022 troisième en 2ème cat. Pollein

## 125 MYSTHERE

**ROSSET CRISTINA**
**Morgex**
IT007990080061 - Kg. 533

PALMARÈS
2022 troisième en 2ème cat. Villeneuve
2021 Reine en 3ème cat. Valgrisenche

## 126 NOVELLA

**SARAILLON LEO**
**Aymavilles**
IT007990081116 - Kg. 560

PALMARÈS
2022 troisième en 2ème cat. Villeneuve

???

## 127 ZENICA

**PAS PRÉSENTE À LA FINALE RÉGIONALE**

**VUILLERMOZ LUCA**
**Valtournenche**
IT007990048926 - Kg. 573

PALMARÈS
2022 troisième en 2ème cat. Col-de-Joux
2019 deuxième en 3ème cat. Villeneuve

## 128 MABILLON

**PIEILLER LORIS**
**Fénis**
IT007990064871 - Kg. 575

PALMARÈS
2022 troisième en 2ème cat. Col-de-Joux
2021 Reine en 2ème cat. Fénis / Verrayes

## 129 DRAGON

**THOMASSET ROMEO**
**Saint-Nicolas**
IT007990096985 - Kg. 571

PALMARÈS
2022 troisième en 2ème cat. Vertosan

## 130 TIGRESSE

**FRÈRES HENCHOZ**
**Quart**
IT007990096380 - Kg. 567

PALMARÈS
2022 troisième en 2ème cat. Vertosan

# DEUXIÈME CATÉGORIE

## 131 TONNERE

**GUALA WILLIAM**
**Saint-Nicolas**
IT007990060124 - Kg. 572

PALMARÈS
2022 troisième en 2ème cat. Aoste
2021 troisième en 2ème cat. Charvensod

## 132 MALICE

**MARGUERETTAZ - VALLET**
**Gignod**
IT007990091889 - Kg. 567

PALMARÈS
2022 troisième en 2ème cat. Aoste

## 133 MARSEILLE

**MARQUIS RENZO**
**Verrayes**
IT007990111269 - Kg. 565

PALMARÈS
2022 troisième en 2ème cat. Doues / Ollomont

## 134 BERLEUN

**MARQUIS RENZO**
**Verrayes**
IT007990094790 - Kg. 576

PALMARÈS
2022 troisième en 2ème cat. Doues / Ollomont

## 135 FURIE

**PAS PRÉSENTE À LA FINALE RÉGIONALE**

**HERESAZ IVAN**
**Verres**
IT007990096458 - Kg. 568

PALMARÈS
2022 troisième en 2ème cat. Gressoney-Saint-Jean

## 136 LOMBARDEUN

**RONCO FULVIO**
**Issime**
IT007990077448 - Kg. 574

PALMARÈS
2022 troisième en 2ème cat. Gressoney-Saint-Jean

## 137 LISETTA

**BIELLER DAVIDE**
**Pré-Saint-Didier**
IT007990076702 - Kg. 577

PALMARÈS
2022 troisième en 2ème cat. Mont-Blanc / Pré-Saint-Didier

## 138 GUIZZA

**MAQUIGNAZ JEAN-ANTOINE**
**Valtournenche**
IT007990104113 - Kg. 565

PALMARÈS
2022 troisième en 2ème cat. Mont-Blanc / Pré-Saint-Didier

# DEUXIÈME CATÉGORIE

## 139 MITAGE

**ELEX LUCA**
**Nus**
IT007990061238 - Kg. 580

PALMARÈS
2022 troisième en 2ème cat. Cogne
2021 troisième en 2ème cat. Nus / Saint-Barthélemy

## 140 STELLA

**GERARD MAURILIO**
**Cogne**
IT007990071803 - Kg. 576

PALMARÈS
2022 troisième en 2ème cat. Cogne

## 141 BATTAILLON

**CRETIER AURELIO**
**Saint-Christophe**
IT007990092398 - Kg. 594

PALMARÈS
2022 troisième en 2ème cat. Saint-Christophe

## 142 MALICE

**MOSQUET STEFANO**
**Brissogne**
IT007990072644 - Kg. 595

PALMARÈS
2022 troisième en 2ème cat. Saint-Christophe

## 143 NATTY

**CLERIN ANDREA**
**Pont-Saint-Martin**
IT007990055874 - Kg. 595

PALMARÈS
2022 troisième en 2ème cat. Châtillon / Pontey

## 144 MARMOTTA

**ROSAIRE GINO**
**Quart**
IT007990106835 - Kg. 600

PALMARÈS
2022 troisième en 2ème cat. Châtillon / Pontey

## 145 NEGRÒ

**FRÈRES BETHAZ**
**Gressan**
IT007990083360 - Kg. 589

PALMARÈS
2022 troisième en 2ème cat. Gressan

## 146 ALTESSE

**CHARLES LIVIO**
**Valgrisenche**
IT007990001832 - Kg. 592

PALMARÈS
2022 troisième en 2ème cat. Gressan
2019 deuxième en 3ème cat. Gignod
2018 troisième en 3ème cat. Etroubles
2017 Cinquième en 3ème cat. FINALE REGIONALE
REINE en 3ème cat. Gignod

# COSTRUIAMO FUTURO

## WOLFSYSTEM.it

Costruzioni per Agricoltura & Zootecnia | Recupero alpeggi | Vasche circolari in cemento

Dario Consol C. 388-3508383 dario.consol@wolfsystem.it

## WOLFHAUS.it

Case prefabbricate in legno in bioedilizia

André Marquet C. 349-1338907 andre.marquet@wolfsystem.it

# 147 REINETTE

**BONIN GILDO - Gressan**

IT007990046967 - Kg. 568

PALMARÈS

2022 REINE REGIONALE en 3ème cat. 2021

2021 REINE REGIONALE en 3ème cat., Reine en 3ème cat. Aoste

2019 cinquième en 3ème cat. FINALE REGIONALE, REINE en 3ème cat. Gressan

**REINETTE** est née le 12 décembre 2013, sa mère est Macchinette était fille de Malibù de la Famaille Bonin, Reine à Aymavilles en 2008 et à Gressan en 2009.

Son père est le même taureau de Venise de Aurelio Crétier, plusieurs fois classée à la Finale et 2ème en troisième catégorie en 2011, croisé avec le taureau de Mourin des Frères Viérin et Brunette de Michel Bionaz. Elle est mère de 4 vachettes et 2 taurillons.

Pour atteindre son titre Reinette à gagné à Birba de Gianni Champion, Samba de Milva Chabloz, Mignonne de Edy Arvat, gitane de Ivan Landry aux quatrièmes, Negrò de Stefano Charrier en demi-finale et enfin avec Baronne de Davide Grimod dans une interminable Finale.

# TROISIÈME CATÉGORIE

## 148 MARENGO

**SOC. LARIS**
**Verres**
IT007990099483 - Kg. 506

PALMARÈS
2022 Reine en 3ème cat. Donnas / Pont-Saint-Martin

## 149 INSULA

**PIERIN DAVIDE**
**Nus**
IT007990095962 - Kg. 510

PALMARÈS
2022 Reine en 3ème cat. Saint-Marcel
2020 cinquième Combat Interregionale

## 150 SPAGNE

**THE QUENDOZ**
**Jovençan**
IT007990088859 - Kg. 500

PALMARÈS
2022 Reine en 3ème cat. Jovençan

## 151 VENISE

**PAS PRÉSENTE À LA FINALE RÉGIONALE**

**CHARBONNIER SIMON E JULIEN**
**Aosta**
IT007990063510 - Kg. 520

PALMARÈS
2022 Reine en 3ème cat. Gignod

## 152 NEGRÒ

**CHARRIER STEFANO**
**Quart**
IT007990094120 - Kg. 517

PALMARÈS
2022 Reine en 3ème cat. Quart
2021 troisième en 3 cat. FINALE REGIONALE
REINE en 3ème cat. Valtournenche

## 153 PINSON

**DEMOZ MARCO**
**Challand-Saint-Anselme**
IT007990106898 - Kg. 510

PALMARÈS
2022 Reine en 3ème cat. Challand-Saint-Victor

## 154 MANDA

**BETEMPS DARIO**
**Saint-Christophe**
IT007990088930 - Kg. 503

PALMARÈS
2022 Reine en 3ème cat. Pollein

## 155 SIERRA

**SOC. LO TSANTI**
**Aosta**
IT007990075793 - Kg. 511

PALMARÈS
2022 Reine en 3ème cat. Villeneuve

# TROISIÈME CATÉGORIE

## 156 TORMENTA

**CHATRIAN MAURO**
**Valtournenche**
IT007990069402 - Kg. 524

PALMARÈS
2022 Reine en 3ème cat. Col-de-Joux

## 157 BARONNE

**GRIMOD DAVIDE**
**Aosta**
IT007990078959 - Kg. 526

PALMARÈS
2022 Reine en 3ème cat. Vertosan
2021 deuxième en 3 cat. FINALE REGIONALE
REINE en 3ème cat. La Thuile / Petit-Saint-Bernard

## 158 TEMPETE

**ROSSET THIERRY**
**Brissogne**
IT007990114837 - Kg. 526

PALMARÈS
2022 Reine en 3ème cat. Aoste

## 159 TIGRESSE

**FRÈRES DUNOYER**
**Aosta**
IT007990131150 - Kg. 526

PALMARÈS
2022 Reine en 3ème cat. Doues / Ollomont

## 160 TIKY

**LAZIER ERNESTO**
**Lillianes**
IT007990106584 - Kg. 523

PALMARÈS
2022 Reine en 3ème cat. Gressoney-Saint-Jean
2021 troisième en 2ème cat. Antey-Saint-André

## 161 TZIGANE

**BIZEL VILMO**
**Morgex**
IT007990098149 - Kg. 532

PALMARÈS
2022 Reine en 3ème cat. Mont-Blanc / Pré-Saint-Didier

## 162 SCINTILA

**THE QUENDOZ**
**Jovençan**
IT007990094910 - Kg. 530

PALMARÈS
2022 Reine en 3ème cat. Cogne

## 163 IENA

**SQUINABOL DAVIDE**
**Pollein**
IT007990110007 - Kg. 542

PALMARÈS
2022 Reine en 3ème cat. Saint-Christophe

ATTREZZATURE ZOOTECNICHE DAL 1972
SARTORE

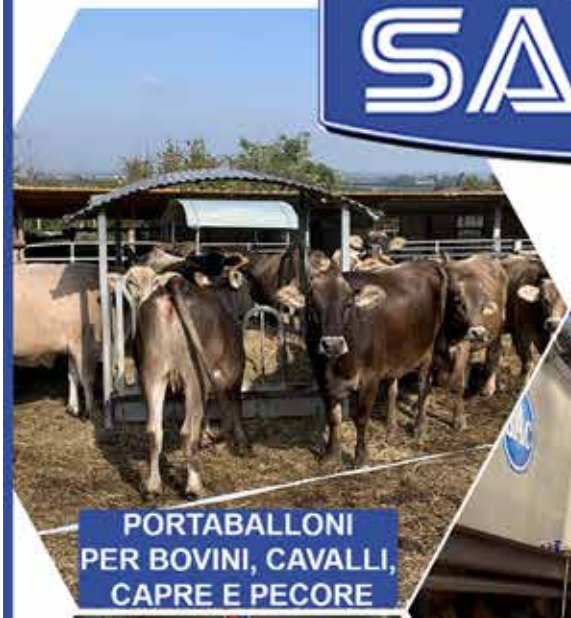
PORTABALLONI PER BOVINI, CAVALLI, CAPRE E PECORE

SALA DI MUNGITURA VACCHE

SPAZZOLE AUTOMATICHE

PASTORIZZATORE MINI-CASEIFICI

SALA DI MUNGITURA CAPRE E PECORE

FRIGO LATTE

ALLATTATRICE PER CAPRETTI

VENTILAZIONE PER STALLE

Via D. Bonetto, 14 - 10067 VIGONE (TO) - Tel. 011 9801158
info@sartorezootecnia.it - www.sartorezootecnia.it

## 164 IENA

**MECCHERI STEFANO**
**Champdepraz**
IT007990077212 - Kg. 548

PALMARÈS
2022 Reine en 3ème cat. Châtillon / Pontey

## 165 MONELLA

**VOYAT LEO**
**Charvensod**
IT007990078418 - Kg. 542

PALMARÈS
2022 Reine en 3ème cat. Gressan

## 166 BRIGA

**MUS LUIGI**
**Châtillon**
IT007990109909 - Kg. 503

PALMARÈS
2022 deuxième en 3ème cat. Donnas / Pont-Saint-Martin

## 167 REINETTA

**BIONAZ MICHELE**
**Brissogne**
IT007990109017 - Kg. 517

PALMARÈS
2022 deuxième en 3ème cat. Saint-Marcel

# TROISIÈME CATÉGORIE

## 168 MOUTEILA

**FRÈRES QUENDOZ**
**Jovençan**
IT007990059039 - Kg. 511

PALMARÈS
2022 deuxième en 3ème cat. Jovençan

## 169 LISERON

**PAS PRÉSENTE À LA FINALE RÉGIONALE**

**CHARBONNIER SIMON E JULIEN**
**Aosta**
IT007990094389 - Kg. 516

PALMARÈS
2022 deuxième en 3ème cat. Gignod

## 170 MORA

**DE ANTONI CHRISTIAN**
**Quart**
IT007990102429 - Kg. 506

PALMARÈS
2022 deuxième en 3ème cat. Quart

## 171 REINETTA

**VERCELLIN AURELIO**
**Fontainemore**
IT007990092399 - Kg. 517

PALMARÈS
2022 deuxième en 3ème cat. Challand-Saint-Victor

## 172 SOURIS

**FRAGNO MICHEL**
**Pollein**
IT007990096501 - Kg. 497

PALMARÈS
2022 deuxième en 3ème cat. Pollein

## 173 MAGNEUN

**AZ. AGR. VERNEY**
**Gressan**
IT007990068996 - Kg. 515

PALMARÈS
2022 deuxième en 3ème cat. Villeneuve

## 174 GREUNDZA

**TUBERLINI PATRICK**
**Saint-Vincent**
IT007990047516 - Kg. 522

PALMARÈS
2022 deuxième en 3ème cat. Col-de-Joux
2019 cinquième en 3ème cat. Finale REGIONALE
REINE en 3ème cat. Col-de-Joux

## 175 QUEGGION

**CHARLES LIVIO**
**Valgrisenche**
IT007990075454 - Kg. 526

PALMARÈS
2022 deuxième en 3ème cat. Vertosan
2021 Reine en 3ème cat. Valpelline / Sarre

AGROVAL

ALLEVAMENTO e AGRICOLTURA

# DA 26 ANNI

**AL FIANCO DEGLI AGRICOLTORI VALDOSTANI**

ALLEVAMENTO E AGRICOLTURA

## QUALITÀ E GIUSTO PREZZO

**LEADER NELL'ALIMENTAZIONE DI BOVINI, OVI-CAPRINI,**
**ANIMALI DA CORTILE E DA COMPAGNIA**
**VASTO ASSORTIMENTO DI FIORI, PIANTE E SEMENTI**
**CONCIMI PER IL TUO GIARDINO**

**MONTJOVET (AO) LOC . LILLAZ, 6**
tel. 0166 79503 | 340 673727 | 335 6675312 | email: agroval@tiscali.it

## 176 ZIRÀ

**PERRIN DIEGO**
**Quart**
IT007990068970 - Kg. 513

PALMARÈS
2022 deuxième en 3ème cat. Aoste

## 177 SOARA

**SOC. LO TSANTI**
**Aosta**
IT007990044136 - Kg. 530

PALMARÈS
2022 deuxième en 3ème cat. Doues / Ollomont
2019 troisième en 3ème cat. Cogne

## 178 TZIGANE

**GROS REMO**
**Fontainemore**
IT007990108338 - Kg. 516

PALMARÈS
2022 deuxième en 3ème cat. Gressoney-Saint-Jean

## 179 PERLA

**FRÈRES BETHAZ**
**Gressan**
IT007990091115 - Kg. 522

PALMARÈS
2022 deuxième en 3ème cat. Mont-Blanc / Pré-St-Didier

# TROISIÈME CATÉGORIE

## 180 LIBAN

**SOC. LO TSANTI**
**Aosta**
IT007990091321 - Kg. 538

PALMARÈS
2022 deuxième en 3ème cat. Cogne

## 181 MALIBÙ

**CHENAL GERMAIN**
**Oyace**
IT007990107185 - Kg. 543

PALMARÈS
2022 deuxième en 3ème cat. Saint-Christophe

## 182 FARINELLA

**MECCHERI STEFANO**
**Champdepraz**
IT007990041834 - Kg. 548

PALMARÈS
2022 deuxième en 3ème cat. Châtillon / Pontey
2019 Reine en 3ème cat. Pontey
2018 deuxième en 3ème cat. Montjovet

## 183 REGIS

**PEPELLIN STEFANO**
**Saint-Christophe**
IT007990059619 - Kg. 535

PALMARÈS
2022 deuxième en 3ème cat. Gressan
2021 deuxième en 3ème cat. Fénis / Verrayes

## 184 MONCLER

**CLERIN ANDREA**
**Pont-Saint-Martin**
IT007990079766 - Kg. 512

PALMARÈS
2022 troisième en 3ème cat. Donnas / Pont-Saint-Martin
2021 Reine en 3ème cat. Issime / Montjovet

## 185 POUDRE

**DUCLER VALENTINA**
**Champorcher**
IT007990060671 - Kg. 498

PALMARÈS
2022 troisième en 3ème cat. Donnas / Pont-Saint-Martin

## 186 BOLAILLE

**GERBELLE NEAL**
**Valgrisenche**
IT007990095448 - Kg. 517

PALMARÈS
2022 troisième en 3ème cat. Saint-Marcel

## 187 MOURINA

**PAS PRÉSENTE À LA FINALE RÉGIONALE**

**TUTEL HENRY**
**Saint-Marcel**
IT007990078319 - Kg. 514

PALMARÈS
2022 troisième en 3ème cat. Saint-Marcel

CLIMATEC

COPPA

FULVIO

## 188 CANAILLE

**FRÈRES CLOS**
**Jovençan**
IT007990055750 - Kg. 490

PALMARÈS
2022 troisième en 3ème cat. Jovençan

## 189 BORGA

**THE QUENDOZ**
**Jovençan**
IT007990098412 - Kg. 515

PALMARÈS
2022 troisième en 3ème cat. Jovençan

## 190 GENEVE

**DIEMOZ CORRADO**
**Doues**
IT007990078882 - Kg. 510

PALMARÈS
2022 troisième en 3ème cat. Gignod
2021 troisième en 3 cat. FINALE REGIONALE
troisième en 3ème cat. Valpelline / Sarre

## 191 ALYSON

**CRETIER AURELIO**
**Saint-Christophe**
IT007990109540 - Kg. 505

PALMARÈS
2022 troisième en 3ème cat. Gignod

# TROISIÈME CATÉGORIE

## 192 TAMPY

**PIEILLER LORIS**
**Fénis**
IT007990082714 - Kg. 520

PALMARÈS
2022 troisième en 3ème cat. Quart

## 193 MOUSTIQUE

**PAS PRÉSENTE À LA FINALE RÉGIONALE**

**CHABOD DIEGO**
**Fénis**
IT007990026151 - Kg. 508

PALMARÈS
2022 troisième en 3ème cat. Quart

## 194 KINDER

**PELLISSIER SABINA**
**Montjovet**
IT007990071858 - Kg. 508

PALMARÈS
2022 troisième en 3ème cat. Challand-Saint-Victor

## 195 VELOCE

**PERRON PHILIPPE**
**Valtournenche**
IT007000630976 - Kg. 513

PALMARÈS
2022 troisième en 3ème cat. Challand-Saint-Victor
2021 cinquième en 3 cat. FINALE REGIONALE
deuxième en 3ème cat. Valtournenche
2018 Reine en 3ème cat. Valtournenche

## 196 NERVEUSA

**FRÈRES VIERIN**
**Pollein**
IT007990095484 - Kg. 517

PALMARÈS
2022 troisième en 3ème cat. Pollein

## 197 VELENO

**BORBEY FULVIO**
**Pollein**
IT007990066794 - Kg. 513

PALMARÈS
2022 troisième en 3ème cat. Pollein

## 198 MITRA

**GEX FABIEN**
**Arvier**
IT007990049978 - Kg. 515

PALMARÈS
2022 troisième en 3ème cat. Villeneuve

## 199 MIRABELLE

**FERRÉ SECONDO**
**Villeneuve**
IT007990107858 - Kg. 505

PALMARÈS
2022 troisième en 3ème cat. Villeneuve

Bien-Être

Agriturismo

## Agriturismo Bien-être

Affitto alloggi

**+39 347 23.06.031**

**Allée des Thermes 1**
11010 Pré-Saint-Didier (AO)

**www.agriturismo-bien-etre.com**
agriturismobienetre@libero.it

## 200 PARIS

**VUILLERMOZ LUCA**
**Valtournenche**
IT007990052034 - Kg. 529

PALMARÈS
2022 troisième en 3ème cat. Col-de-Joux
2019 troisième en 3ème cat. FINALE REGIONALE
deuxième en 3ème cat. Mont-Blanc / Pré-St-Didier

## 201 TZARDON

**FOLLIN JOEL**
**Antey-Saint-André**
IT007990109750 - Kg. 521

PALMARÈS
2022 troisième en 3ème cat. Col-de-Joux

## 202 CARDIFF

**THOMASSET ROMEO**
**Saint-Nicolas**
IT007990076774 - Kg. 504

PALMARÈS
2022 troisième en 3ème cat. Vertosan

## 203 DIFESA

**THOMASSET ROMEO**
**Saint-Nicolas**
IT007990091646 - Kg. 496

PALMARÈS
2022 troisième en 3ème cat. Vertosan

# TROISIÈME CATÉGORIE

## 204 SOURIS

**FOUDON LUDOVINA**
**Nus**
IT007990095293 - Kg. 526

PALMARÈS
2022 troisième en 3ème cat. Aoste

## 205 ADRENALINE

**VUILLERMOZ LUCA**
**Valtournenche**
IT007990089812 - Kg. 519

PALMARÈS
2022 troisième en 3ème cat. Aoste
2021 troisième en 3ème cat. Etroubles

## 206 LION

**PEAQUIN GIULIO**
**Doues**
IT007990110784 - Kg. 508

PALMARÈS
2022 troisième en 3ème cat. Doues / Ollomont

## 207 DRAPEAU

**EREDI CUAZ ALBINO**
**Doues**
IT007990048441 - Kg. 528

PALMARÈS
2022 troisième en 3ème cat. Doues / Ollomont
2019 deuxième en 3ème cat. Pollein

## 208 FUFADA

**GIROD ALFREDO**
**Fontainemore**
IT007990105179 - Kg. 520

PALMARÈS
2022 troisième en 3ème cat. Gressoney-Saint-Jean

## 209 FACEBOOK

**GIROD ALFREDO**
**Fontainemore**
IT007990048732 - Kg. 525

PALMARÈS
2022 troisième en 3ème cat. Gressoney-Saint-Jean

## 210 FLOCON

**FAM. JORDANEY**
**Courmayeur**
IT007990078864 - Kg. 516

PALMARÈS
2022 troisième en 3ème cat. Mont-Blanc / Pré-St-Didier

## 211 MOUREUN

**FRASSY - CHAMONIN**
**La Salle**
IT007990095174 - Kg. 538

PALMARÈS
2022 troisième en 3ème cat. Mont-Blanc / Pré-Saint-Didier

# TROISIÈME CATÉGORIE

## 212 ALTESSE

**DALBARD REMO**
**Pollein**
IT007990090136 - Kg. 521

PALMARÈS
2022 troisième en 3ème cat. Cogne

## 213 BARONNE

**GONTIER EDY**
**Aymavilles**
IT007990067049 - Kg. 529

PALMARÈS
2022 troisième en 3ème cat. Cogne

## 214 MANDA

**CRETIER AURELIO**
**Saint-Christophe**
IT007990065517 - Kg. 545

PALMARÈS
2022 troisième en 3ème cat. Saint-Christophe
2021 deuxième en 3ème cat. Aoste

## 215 IMAGE

**SQUINABOL MICHEL**
**Pollein**
IT007990095609 - Kg. 548

PALMARÈS
2022 troisième en 3ème cat. Saint-Christophe

## 216 TRACATZE

**DUFOUR ANDREA**
**Challand-Saint-Anselme**
IT007990059478 - Kg. 550

PALMARÈS
2022 troisième en 3ème cat. Châtillon / Pontey
2021 deuxième en 2ème cat. Antey-Saint-André

## 217 REINETTA

**NOZ ANNIE E NICOLE**
**Nus**
IT007990077940 - Kg. 525

PALMARÈS
2022 troisième en 3ème cat. Châtillon / Pontey

## 218 BRIGA

**GLASSIER MARCELLO**
**Aosta**
IT007990083223 - Kg. 538

PALMARÈS
2022 troisième en 3ème cat. Gressan

## 219 BANDIT

**ROSSET MIRKO**
**NUS**
IT007990083137 - Kg. 478

PALMARÈS
2022 troisième en 3ème cat. Gressan

???

# LIVRE D'OR 1958-2021

1958 • 1er Concours
1e cat. ALLEGRA - Paul Limonet
2e cat. QUADROUN - Aldo Brunod
3e cat. TACOUN - Pierre Chevrier

1959 • 2e Concours
1e cat. MOUTZEILLON - Frères Rosset
2e cat. SOLIDA - Félicien Chabloz
3e cat. BATAILLON - Emile Quendoz

1960 • 3e Concours
1e cat. MOUTZEILLON - Jean Chabloz
2e cat. SOLIDA - Félicien Chabloz
3e cat. BARLETTA - Pierre Vayros

1961 • 4e Concours
1e cat. MOUTZEILLON - Jean Chabloz
2e cat. MARQUISA - Paul Limonet
3e cat. BUISSON - Souvenir Blanc

1962 • 5e Concours
1e cat. ALPINA - Paul Limonet
2e cat. BARLETTA - Augustin Joux
3e cat. RIONDA - Maurice Volget

1963 • 6e Concours
1e cat. MORINA - Félicien Chabloz
2e cat. MERLEUN - Damien Vallet
3e cat. REYNON - Laurent Brunod

1964 • 7e Concours
1e cat. JENA - Frères Viérin
2e cat. BOLEUN - Baptiste Guala
3e cat. MOUSCA - Augustin Perron

1965 • 8e Concours
1e cat. VOLÈNE - Frères Bétral
2e cat. SOLIDA - Félicien Grange
3e cat. TZARDON - René Dufour

1966 • 9e Concours
1e cat. SIRENE - Frères Viérin
2e cat. BATAILLON - Lin Brun
3e cat. MOUTZEILLON - D. Marcoz

1967 • 10e Concours
1e cat. SIRENE - Frères Viérin
2e cat. FRIBOURG - Elviro Bionaz
3e cat. VESPA - Laurent Laffranc

1968 • 11e Concours
1e cat. SIRENE - Frères Viérin
2e cat. MITRA - Jules Lucianaz
3e cat. MOSQUETTA - J. Bonadé

1969 • 12e Concours
1e cat. SIRENE - Frères Viérin
2e cat. MITRA - Jules Lucianaz
3e cat. QUADRON - Frères Viérin

1970 • 13e Concours
1e cat. MONELLA - Victor Arnod
2e cat. TZARDON - A. Marguerettaz
3e cat. DRAGON - César Désandré

1971 • 14e Concours
1e cat. ARDITA - Damien Pont
2e cat. MOUTZILLON - A. Joyeusaz
3e cat. CAMPILIA - Zacharie Curtaz

1972 • 15e Concours
1e cat. MARMOTTE - A. Yeuilla
2e cat. DRAGON - Frères Bétral
3e cat. COURTA - Frères Empereur

1973 • 16e Concours
1e cat. GUERRA - Michel Chuc
2e cat. TORMENTA - Gildo Prato
3e cat. QUEGGION - Frères Pinet

1974 • 17e Concours
1e cat. GUERRA - Louis Donzel
2e cat. PAISON - Alino Marquis
3e cat. QUEGGION - Frères Pinet

1975 • 18e Concours
1e cat. A • GUERRA - Louis Donzel
1e cat. B • REGINA - Frères Porliod
2e cat. DRAGON - Dario Marcoz
3e cat. FRISON - Augustin Joux

1976 • 19e Concours
1e cat. A • BELVILLE - Frères Viérin
1e cat. B • TORMENTA - Frères Prato
2e cat. DRAGON - Dario Marcoz
3e cat. REGINA - Alexis Chapellu

1977 • 20e Concours
1e cat. A • ARDITA - Germain Pont
1e cat. B • VILLA - Ange Cerisey
2e cat. CIMA - Frères Casagrande
3e cat. MOUTZEILLON - R. Champion

1978 • 21e Concours
1e cat. GUERRA - Frères Donzel
2e cat. ZARA - Frères Bétral
3e cat. RIBAN - Pio Gorraz

1979 • 22e Concours
1e cat. FRIBOURG - Frères Viérin
2e cat. VILLA - Frères Cerisey
3e cat. COQUETTE - Frères Cerisey

1980 • 23e Concours
1e cat. MORA - Bathésar Cuaz
2e cat. MARMOTTA - Frères Pinet
3e cat. BOLEUN - Adolphe Clos

981 • 24e Concours
1e cat. MANDA - Frères Bétral
2e cat. MARMOTTA - Franco Nolly
3e cat. MARQUISA - Onorino Ducly

1982 • 25e Concours
1e cat. MANDA - Frères Bétral
2e cat. SUISSE - Frères Bétral
3e cat. BELVA - Alino Marquis

1983 • 26e Concours
1e cat. STELLA - Emile Quendoz
2e cat. SUISSE - Frères Bétral
3e cat. BELVA - Alino Marquis

1984 • 27e Concours
1e cat. ARDITA - Benjamin Volget
2e cat. MORIENNE - E. Quendoz
3e cat. BATAILLON - Lucien Cuc

1985 • 28e Concours
1e cat. FEISAN - Adolphe Clos
2e cat. MONELLA - Augustin Joux
3e cat. GRAZIOSA - Emm. Quendoz

1986 • 29e Concours
1e cat. FEISAN - Adolphe Clos
2e cat. MARMOTTA - Br. Bonichon
3e cat. ARDITA - Rinaldo Pellissier

1987 • 30e Concours
1e cat. BELVILLE - Edy Viérin
2e cat. BIMBA - Alino Marquis
3e cat. ARDITA - Rinaldo Pellissier

1988 • 31e Concours
1e cat. ARDITA - Lucien Cuc
2e cat. VILLA - Frères Porliod
3e cat. FAROUK - Honoré Ducly

1989 • 32e Concours
1e cat. PAISON - Lino Jordan
2e cat. SIRENA - Enzo Marcoz
3e cat. LION - Bernard Joly

1990 • 33e Concours
1e cat. SIRENA - Enzo Marcoz
2e cat. LISETTA - Franco Nolly
3e cat. MIGNONNE - Angelo Letey

1991 • 34e Concours
1e cat. PAISON - Lino Jordan
2e cat. LISETTA - M.B. de Nolly
3e cat. RONDELLA - Frères Bignon

1992 • 35e Concours
1e cat. MIGNONNE - Ange Létey
2e cat. BELVA - Marino Lettry
3e cat. GHERIOTTE - Sévérin Muin

1993 • 36e Concours
1e cat. LISETTA - Carolina Nolly
2e cat. RONDELLA - Edy Bignon
3e cat. TORMENTA - Samuel Grimod

1994 • 37e Concours
1e cat. LISETTA - Carolina Nolly
2e cat. TORMENTA - Lin Saraillon
3e cat. MAGNEUN - Paolina Carlin

1995 • 38e Concours
1e cat. SUISSE - Leo Voyat
2e cat. JARDIN - Adolphe Clos
3e cat. SOLIDA - Jean Navillod

1996 • 39e Concours
1e cat. FRIBOURG - Frères Viérin
2e cat. JARDIN - Adolphe Clos
3e cat. FONTANA - Riccardo Arlian

1997 • 40e Concours
1e cat. SUISSE - Leo Voyat
2e cat. SUISSE - Arturo Nex
3e cat. MARQUISA - Franco Viérin

1998 • 41e Concours
1e cat. MOURIN - Adolphe Clos
2e cat. ALPINA - Enzo Marcoz
3e cat. CAPRICE - Severino Muin

1999 • 42e Concours
1e cat. MOURIN - Adolphe Clos
2e cat. VOLEINE - Michele Bionaz
3e cat. CAPRICE - Severino Muin

2001 • 44e Concours
1e cat. MANDOLINE -Gildo Bonin
2e cat. VOLEINE - Loris Foretier
3e cat. DRAPEAU - Moreno De Antoni

2002 • 45e Concours
1e cat. GUERRA - Michele Bionaz
2e cat. PINSON - Adolphe Clos
3e cat. TRANQUILLA - Bruno Ronco

2003 • 46e Concours
1e cat. GUERRA - Michele Bionaz
2e cat. PINSON - Adolphe Clos
3e cat. REINETTA - Claudio Berthod

2004 • 47e Concours
1e cat. VENISE - Frères Clos
2e cat. BIMBA - Claudio Berthod
3e cat. PROMESSE - Patrick Brocard

2005 • 48e Concours
1e cat. VENISE - Frères Clos
2e cat. DIFESA - Edy Damarino
3e cat. PROMESSE - Patrick Brocard

2006 • 49e Concours
1e cat. VENISE - Frères Clos
2e cat. MOURINA -Frères Viérin
3e cat. TONNERRE - Stefano Mosquet

2007 • 50e Concours
1e cat. MOURINA - Frères Viérin
2e cat. POUDRE - Eddy Bignon
3e cat. LOMBARDEUN - Az. Agr. La Borettaz

2008 • 51e Concours
1e cat. MERLEUN - Az. Agr. Verney
2e cat. FEYSAN - Michele Bionaz
3e cat. PROMESSE - Patrick Brocard

2009 • 52e Concours
1e cat. COBRA - Soc. La Borettaz
2e cat. FEYSAN - Michele Bionaz
3e cat. MONELLA - Aurelio Crétier

2010 • 53e Concours
1e cat. COBRA - Soc. La Borettaz
2e cat. RUBIS - Stefano Pepelin
3e cat. PINSON - Soc. La Borettaz

2011 • 54e Concours
1e cat. CERES - Frères Cuneaz
2e cat. COURONNE - Bizel Giuliano
3e cat. RUBIS - Pepelin Stefano

2012 • 55e Concours
1e cat. BIJOU - Grivel Enrico
2e cat. LUMIERE - Nolly Carolina
3e cat. FRISON - Rean-Challancin

2013 • 56e Concours
1e cat. MALICE - Busso Piero
2e cat. MELODIE - Busso Piero
3e cat. REINETTA - Frères Quendoz

2014 • 57e Concours
1e cat. CERES - Frères Cuneaz
2e cat. JARDIN - Jean A. Maquignaz
3e cat. BARONNE - Michele Bionaz

2015 • 58e Concours
1e cat. FLEURETTE - Gildo Bonin
2e cat. JARDIN - Jean A. Maquignaz
3e cat. BARONNE - Michele Bionaz

2016 • 59e Concours
1e cat. GUERRA - Eddy Bignon
2e cat. CYBELE - Frères Viérin
3e cat. ZARA - Ezio Chabloz

2017 • 60e Concours
1e cat. MOUREUN - Gildo Vallet
2e cat. JARDIN - Jean A. Maquignaz
3e cat. GUERRA - Gildo Bonin

2018 • 61e Concours
1e cat. STREGA - Eddy Bignon
2e cat. BRUNIE - Frères Quendoz
3e cat. CANAILLE - Alex Cerise

2019 • 62e Concours
1e cat. BRONNE - Gildo Bonin
2e cat. BRUNIE - Frères Quendoz
3e cat. COURONNE - Edy Gontier

2020 • 63e Concours
non disputato causa pandemia

**2021 • 64e Concours**
**1e cat. ENERGIE - Nello Girod**
**2e cat. ORSIERES - Alino Marquis**
**3e cat. REINETTE - Gildo Bonin**

???

# CONFIDI AGRICOLTORI VALLE D'AOSTA

**Dal 1981 a sostegno del mondo agricolo per l'accesso al credito bancario e consulenza finanziaria**

Convenzionato con:

- BANCA DI CREDITO COOPERATIVO VALDOSTANA
- BANCA POPOLARE DI SONDRIO
- FINAOSTA
- INTESA SANPAOLO

**SEDE**: **regione Borgnalle, 10/L (2° piano) - AOSTA**
**tel. 0165 31614 - info@confidiagricoltori.com**

**ORARI UFFICIO**: **dal lunedì al venerdì dalle ore 8.30 alle ore 12.30**

Informazioni anche presso gli uffici di zona
dell'Associazione Agricoltori della Valle d'Aosta di Verrès e Châtillon.

# Valle d'Aosta

Valle d'Aosta
Vallée d'Aoste

BALTEUS

Viaggio senza tempo

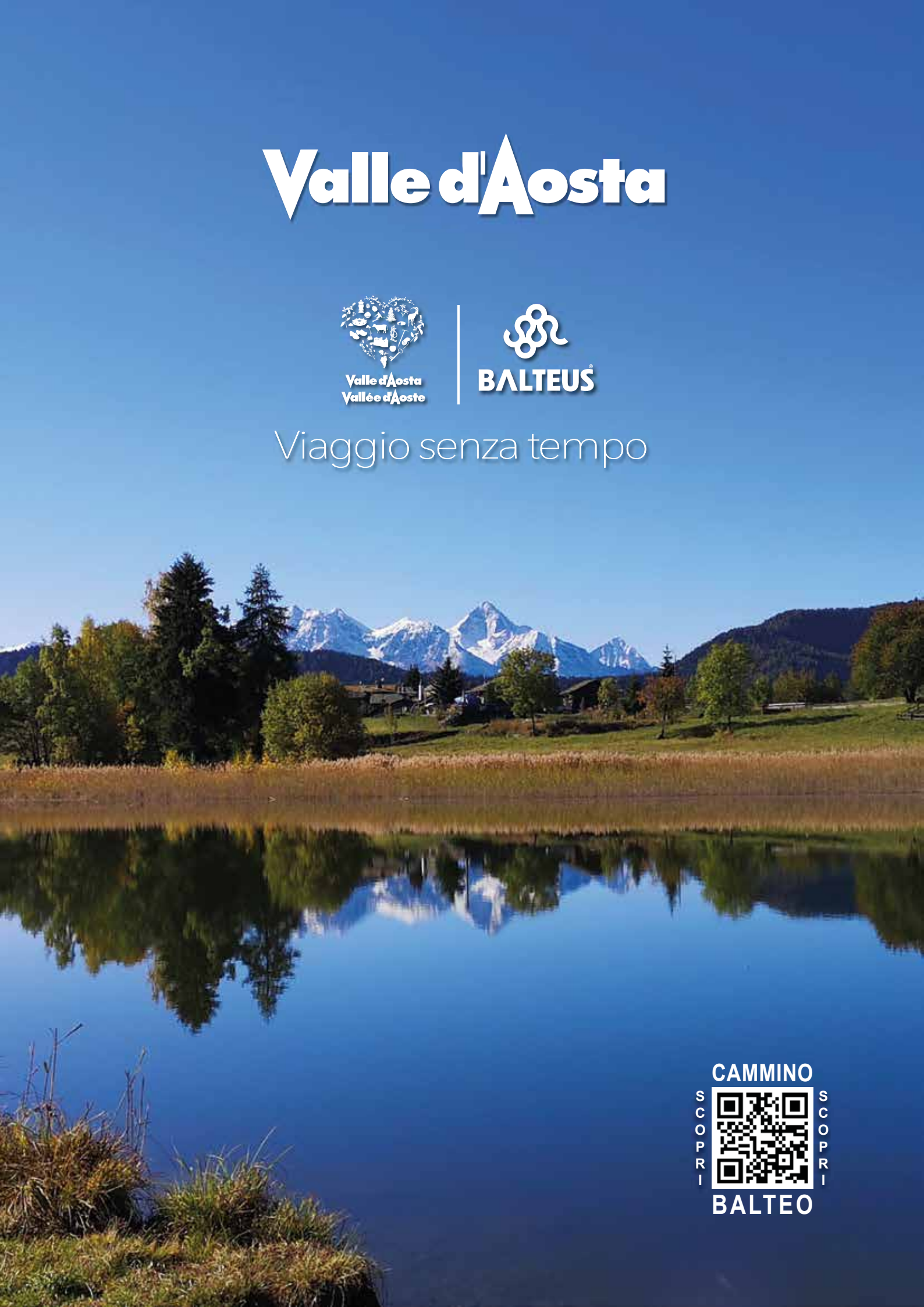

CAMMINO
SCOPRI SCOPRI
BALTEO